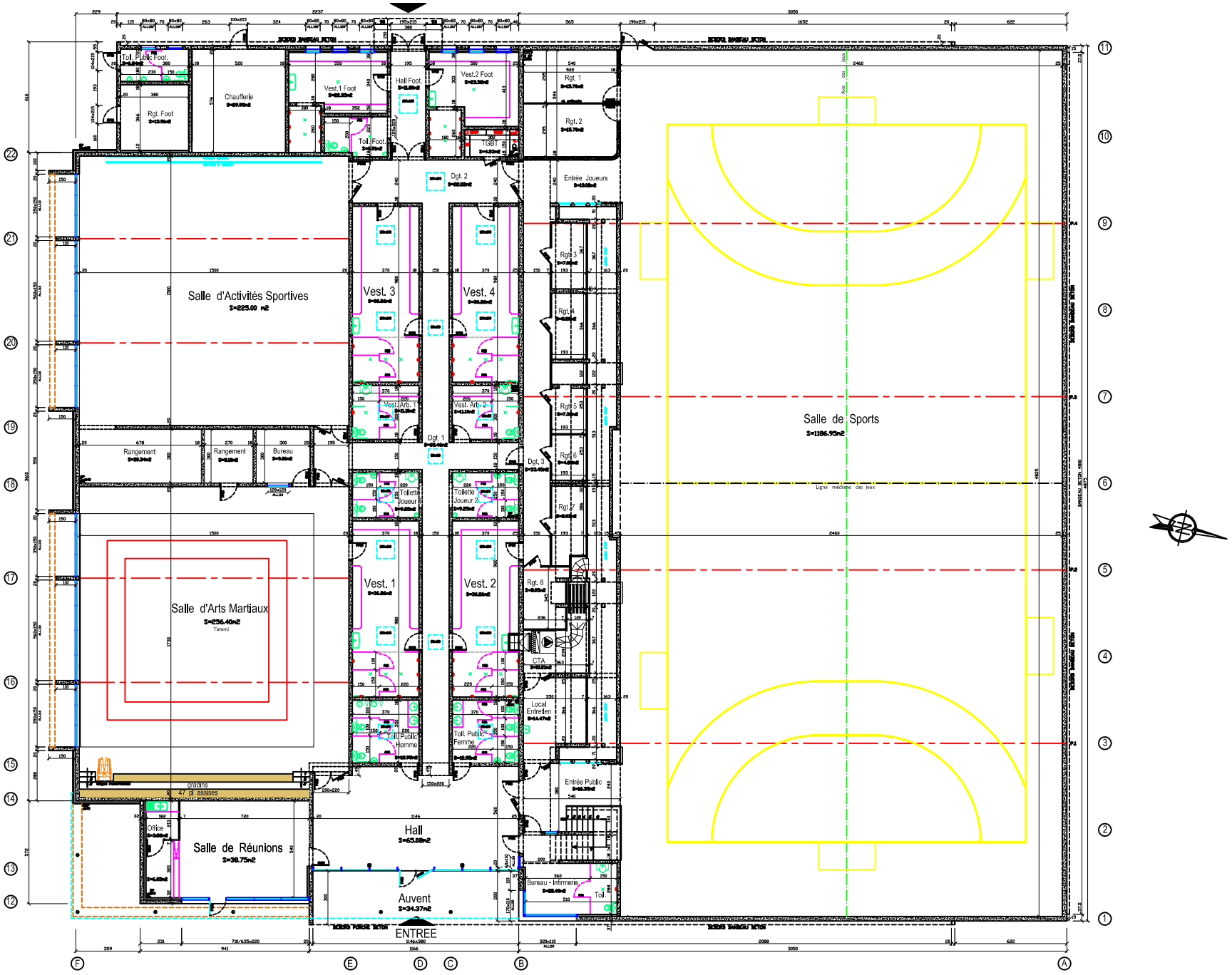
Salle d'Activités Sportives
S=225.00 m2
Salle de Sports
S=1186.93m2
Salle d'Arts Martiaux
S=236.40m2
Tatami
Salle de Réunions
S=38.75m2
Hall
S=63.08m2
Auvent
S=34.37m2
ENTREE
Vest. 1
Vest. 2
Vest. 3
Vest. 4
Vest.1 Foot
Vest.2 Foot
Vest. Arb. 1
Vest. Arb. 2
Hall Foot.
Toil. Public Foot.
Rgt. Foot
Chaufferie
Dgt. 1
Dgt. 2
Dgt. 3
Rgt. 1
Rgt. 2
Rgt. 3
Rgt. 4
Rgt. 5
Rgt. 6
Rgt. 7
Rgt. 8
Entrée Joueurs
Toilette Joueur 1
Toilette Joueur 2
Toil. Public Homme
Toil. Public Femme
Rangement
Bureau
CTA
Local Entretien
Entrée Public
Bureau - Infirmerie
Toi.
gradins
47 places
Ligne médiane des jeux