Commune de Loctudy
REVUE MUNICIPALE JUIN 2014
WWW.LOCTUDY.FR
60

L'ESTRAN
an aod veo

Un nouveau Conseil municipal au service de Loctudy

Affaires sociales/Logement

Des logements disponibles à Loctudy (p2)

Finances

Le budget 2014 (p3)

Actualités municipales

Rock in Loc, c'est parti pour la deuxième édition (p18)

L'ESTRAN
an aod veo

60

Estran : Portion du littoral entre les plus hautes et les plus basses mers. «An aod veo» (breton) : la grève vivante.

Editorial

Et maintenant…

Les élections sont derrière nous. Ce fut une période intense de vie démocratique locale. Réflexions, projets, contacts et échanges avec les habitants, de la part des différentes listes en présence. Une participation électorale bien au-dessus de la moyenne nationale. Cela témoigne d'une conscience démocratique forte chez les habitants de Loctudy et de l'intérêt qu'ils continuent à porter à la gestion des affaires communales. Cela renforce également, s'il en était besoin, la responsabilité qui nous incombe, à moi ainsi qu'à mon équipe, de répondre aux attentes qui se sont exprimées et de mettre en œuvre le programme sur lequel nous avons été élus. Les premières semaines qui ont suivi les élections ont été en partie consacrées à la mise en place des équipes et des instances communales qui vous sont présentées dans ce numéro de l'Estran. Nous avons également repris le travail sur les affaires courantes et les projets de l'exercice, dans la continuité de la mandature précédente. Mais déjà, j'ai tenu à ce que rapidement soient engagés les premières réflexions et contacts sur les priorités du programme. Un certain nombre de dossiers évoluent rapidement. Ainsi, par exemple, nous faut-il pour la fin de l'été présenter au Conseil général les grandes lignes de notre projet sur l'espace portuaire…

C. Zamuner

SOMMAIRE

1 Action municipale
- Synthèse des Conseils municipaux — p 1
- Action sociale/Logement — p 2
- Finances — p3
- Port et littoral — p 4
- Urbanisme/Travaux — p5

6 Dossier
- Une nouvelle équipe, de nouveaux projets, qui sont vos élus ? — p 6 à 11

10 Actualités municipales
- Loctudy, au fil des semaines — p 12
- Enfin l'été — p 14 à 17
- Festival Rock in Loc — p 18

14 Actualités communautaires
- Une nouvelle équipe — p 20

16 Vie des associations
- Deux nouvelles associations — p 21
- Les activités de Rando Loisirs — p 22
- «Les carnets de Julie» à Loctudy! — p 23

24 Histoire locale
- Un condensé de l'histoire de Loctudy — p 24-25

26 Chroniques Loctudistes
- Un magicien à Loctudy — p 26

27 Loctudy bouge
- Les nouveaux pros — p 27

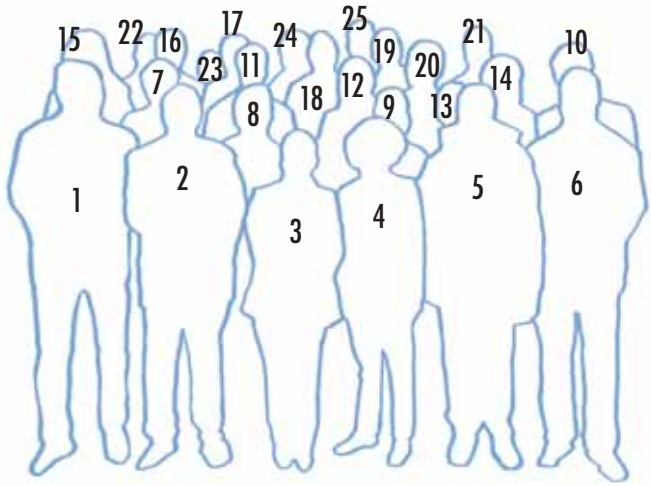

En couverture : La nouvelle équipe municipale.
1-Loïc le Dréau, 2-Jean Laouenan, 3-Marie-Ange Buannic, 4-Christine Zamuner, 5-Hugues de Penfentenyo, 6-Philippe Mehu, 7-Marie-Françoise Ollivier, 8-Annie Guérin, 9-Jeanine Delaunois, 10-Arnaud Croguennec, 11-François le Corre, 12-Magalie Coïc le Berre, 13-Cécile Seiliez, 14-Janick Breton, 15-Maryannick Raphalen, 16-Matthieu Berehouc, 17-Marie Bernard Marzin, 18-Anne-Madeleine Riou, 19-Jean-Michel Gaigné, 20-Anne Pronost Bideau, 21-Thierry Acquitter, 22-Thierry le Reun, 23-Annie Courcuff, 24-Stéphane Pochic, 25-Sylvain Cosnard

Directrice de la publication : Christine ZAMUNER
Coordinateur de la rédaction : François LE CORRE
Maquette et mise en page :
Thierry LOUARN Créations Graphiques (06 65 22 95 85)
Impression : Imprimerie de l'Atlantique (02 98 60 70 41)
ISSN 1283 5609.
Ont participé à ce numéro : Vos élus ainsi que les bénévoles suivants : G Jourdren, J Le Dour, G Cariou, R Phillippe
Photos : P Théallet
Crédits photographiques : Mairie de Loctudy (sauf mentions particulières)

Synthèse des Conseils municipaux

Les comptes rendus des conseils municipaux sont accessibles à tous en Mairie et sur le site www.loctudy.fr à la rubrique mairie/conseil municipal/délibérations

Conseil municipal du 14 février 2014

FINANCES

Demande de subvention pour la dotation d'équipement des territoires ruraux : adoption du projet d'extension et de rénovation du bâtiment communal situé boulevard de la Mer, ainsi que le plan de financement prévisionnel de 400 000 euros.
Approbation de la reprise en recette à la section d'exploitation de la provision pour travaux de gros entretien constituée au budget annexe du port de plaisance pour la somme de 1 035 387,84 euros.

TRAVAUX COMMUNAUX

Signature d'un avenant au marché pour les travaux d'entretien et de restauration de l'église de Loctudy en ce qui concerne les vitraux et leurs protections grillagées.
Signature d'une convention avec le Conseil général du Finistère pour la création d'un aménagement de sécurité pour l'accès au lotissement de Hent-Croas : élargissement du trottoir au droit de l'accès ; effacement par grattage de la signalisation horizontale actuelle ; nouveau marquage de la signalisation horizontale.

PETITE ENFANCE

Signature d'une convention avec l'association «Petite enfance du pays bigouden» pour la mise à disposition de la structure multi-accueil de la crèche halte-garderie Ti-Liou, ainsi que la gestion d'un relais d'assistantes maternelles intercommunales.

COMMUNICATIONS DIVERSES

Vote par les élus municipaux d'un vœu en faveur de la création d'un BTS maritime au lycée professionnel du Guilvinec.

Conseil municipal du 28 février 2014

FINANCES

Reconduction de la fiscalité locale directe votée les années précédentes des taux d'imposition pour 2014 : la taxe d'habitation (12,90 %), la taxe foncière sur les propriétés bâties (15,02 %) et la taxe foncière sur les propriétés non bâties (38,03 %).
Adoption des budgets primitifs de 2014, s'équilibrant en dépenses et en recettes à 6 184 200 euros, du budget annexe du service de l'assainissement : 1 625 800 euros, du budget annexe du port de plaisance : 2 902 000 euros, et du budget annexe du lotissement communal de Hent-Croas : 768 140 euros.
Subvention de 45 000 euros attribuées à l'Office de tourisme de Loctudy, subvention de 11 676, 93 euros au Comité National d'Action Sociale pour le personnel des Collectivités Territoriales, subvention attribuée au Cercle Nautique de Loctudy : 16 000 euros.

PORT DE PLAISANCE

Adoption par le Conseil municipal des nouveaux tarifs des outillages et des séjours sur le terre-plein du port de plaisance.
Le Conseil municipal autorise le Maire à signer un contrat de partenariat avec la société Compagnie des ports du Morbihan en vue de l'adhésion au réseau Passeport escales. (pour plus d'information, voir rubrique Passeport escales page 4)
Fixation par l'assemblée municipale des tarifs de location de postes d'amarrage.

TRAVAUX COMMUNAUX

Signature de conventions avec le Syndicat Départemental d'Energie et d'Equipement du Finistère et Orange pour la mise en souterrain de réseaux électriques dans le carrefour de Hent-Croas dans le cadre de l'aménagement de Hent-Croas. Signature également d'une convention pour l'enfouissement coordonné des réseaux aériens dans la rue du Penquer.

Conseil municipal du 25 avril 2014

CONSTITUTION DES COMMISSIONS MUNICIPALES, autres délégations et fixations des indemnités

Création de 9 commissions municipales chargées d'étudier les questions soumises au conseil municipal (voir le détail de leur composition page 8).
Désignation des délégués et de représentants de la commune au sein de divers organismes et conseils d'administration.
Constitution de la commission communale des impôts directs.
Délégation au Maire pour l'exercice de certaines attributions : travaux de voirie (cessions gratuites de terrains au profit de la commune), représentation de la commune dans les actions en justice, marchés publics, exercice du droit de préemption urbain, recrutement d'agents non titulaires de remplacement, occasionnels ou saisonniers.
Fixation des indemnités de fonctions du Maire, des adjoints et des conseillers municipaux.
Remboursement des frais de mission et formation des élus municipaux et fixation des crédits affectés.

FINANCES

Adoption d'une décision modificative dans le budget annexe du service de l'assainissement
Attribution d'une subvention à l'association Loctudy Art et Culture d'un montant de 1604,25 euros pour l'organisation d'un spectacle de fin d'année à destination des enfants des écoles de la commune.
Signature d'un avenant au marché pour travaux d'assainissement et d'eau potable dans la rue de la Palue de Kerfriant.

«C'est un quartier calme. Les maisons sont agréables à vivre et proches de l'école»

Alice

Alice et Anthony, les parents de Lana, Aurélia et Billy habitent une des maisons de Larvor.

Loctudy vous accueille

12 km de côtes bordées de plages de sable fin, des quartiers attrayants, trois écoles, des commerces, une vie associative dense… La commune de Loctudy, située à l'estuaire de la rivière de Pont-l'Abbé, offre à ses habitants un cadre de vie agréable. Savez-vous que, contrairement aux idées reçues, des terrains ou des logements à prix accessibles vous sont proposés ?

Le lotissement communal

Situé au lieu-dit «Hent Croas», près du bourg, non loin des commerces et des plages, ce lotissement composé de onze lots jouxte un bois et des parcelles agricoles. Cinq terrains de 475 à 613 m² sont encore à la vente au prix de… 53 euros TTC le m². Bien entendu, compte tenu de l'offre préférentielle, certaines conditions sont requises : il est obligatoire, entre autres, d'y construire une habitation principale dans les quatre ans et de ne pas y réaliser de plus-values immobilières avant quinze ans.

La location-accession à la propriété

En partenariat avec la municipalité, l'OPAC a réalisé une dizaine de maisons proposées en location-accession à la propriété situées dans les quartiers de Larvor (près de l'école) et de Coz-Castel. Trois maisons sont encore disponibles à la vente sur le site de l'OPAC Cornouaille. A noter que ce programme bénéficie de onze ans d'exonération de taxes foncières.

Les logements communaux

La commune de Loctudy possède plusieurs logements, appartements ou maisons. Trois appartements sont situés au-dessus de l'école de Larvor et plusieurs maisons ou appartements à proximité du bourg. Ils sont attribués à de jeunes ménages. Après analyse de votre dossier, ces logements peuvent vous être confiés à loyer préférentiel.

Les lotissements privés

Deux agences immobilières, installées dans la rue du port, proposent également à la vente ou à la location des biens variés (terrains, maisons, appartements…) A noter, entre autres, des terrains viabilisés et prêts à bâtir dans le secteur de Corn Lan ar Bleis à 55 euros le m².

Les logements aidés

En matière d'aide à travers l'équipement en logements sociaux, la commune n'est pas en reste. Les bailleurs sociaux (OPAC, Aiguillon Construction…) proposent plus de 80 logements allant du T1 au T4 en maisons ou appartements.

En conclusion, il existe de nombreuses possibilités pour s'installer à Loctudy, une commune idéalement située au cœur du Pays Bigouden Sud dans un bassin d'emploi composé de 35 000 habitants. De plus, grâce à la réalisation du contournement de Pont-l'Abbé, Quimper n'est plus qu'à 20 mn environ.

Pour tous renseignements, Gwenaëlle Charlot au service urbanisme de la Mairie vous accueille aux heures d'ouverture ou par mail : service.urbanisme@loctudy.fr

Lotissement communal de Hent Croas

Travaux sur les réseaux à Kerfriant

Les budgets de la commune pour 2014

Les budgets primitifs de la commune ont été adoptés par le précédent Conseil municipal le 28 février 2014, à l'issue du débat d'orientations budgétaires qui s'est déroulé le 14 février 2014. Les comptes administratifs de l'exercice précédent n'étant pas encore arrêtés, le nouveau Conseil aura à statuer sur un budget supplémentaire pour affecter notamment l'excédent de fonctionnement.

Budget principal de la commune

S'agissant des recettes, le Conseil municipal a acté deux orientations fortes : d'une part l'objectif de l'Etat de retour à l'équilibre des comptes publics et sa traduction en termes de réduction des dotations pour les collectivités locales, d'autre part, la volonté renouvelée de ne pas augmenter le taux de la part communale des impôts locaux.

S'agissant des dépenses, la règle demeure la maîtrise des charges pour préserver la capacité d'autofinancement, estimée pour 2014 à 1,4 million d'euros. L'autofinancement vient abonder les autres ressources financières (subventions, amortissements, TVA, emprunts…) pour réaliser les programmes d'investissement de l'exercice.

Ce programme d'investissements est prévu à 2,17 millions d'euros pour solder les opérations en cours et engager de nouvelles opérations. Le budget des programmes de travaux (voirie, réseaux, bâtiments communaux) est de 1,5 million d'euros. Le reste du budget concerne principalement les équipements mobiliers (matériel) et immobiliers pour 202 000 euros et le remboursement des emprunts pour 185 000 euros.

Budget du port de plaisance

Il est marqué par la prise en compte du solde de travaux de rétablissement des profondeurs (800 000 euros) et d'extension des mouillages (350 000 euros)

Budget d'assainissement

500 000 euros de travaux d'extension et de rénovation de réseau sont programmés. Parmi ceux-ci, la rue des Ajoncs d'or, Coz Castel, Lotissement de Kergolven et la rue de Kervilzic.

Les principaux investissements 2014

- ***Rue de la Palue de Kerfriant***
- ***Réfection voies secondaires***
- ***Assainissement : Kergolven, Ajoncs d'Or, Pontual vihan***
- ***Extension école Jules Ferry***
- ***Locaux du Cercle Nautique***
- ***Digue de Pen ar veur***
- ***Extension des mouillages port de plaisance (Île Garo)***

Les chiffres clés du budget principal de la commune 2014

Autofinancement	***1,4 M€***
En cours de la dette	***1,67 M€***
Investissements	***2,17 M€***

LOCTUDY

Une escale nature en Pays Bigouden

FINISTÈRE

À VOIR À TOUT PRIX

• L'église romane
Construite à la fin du XIe siècle et dédiée à St-Tudy, elle est l'une des plus harmonieuses abbatiales romanes de Bretagne. On y retrouve toutes les caractéristiques de l'art roman. L'enclos abrite également la chapelle de Pors Bihan qui accueille, en été, de nombreuses expositions.

• Le manoir de Kerazan
Situé sur la route de Pont-l'Abbé (2,5 km du port), le temps semble s'être arrêté au manoir de Kerazan. Une découverte de l'art de vivre breton au XIXe siècle à travers une plongée dans le quotidien de JG Astor, homme d'esprit et de goût, collectionneur passionné d'art breton.

• Fontaines, chapelles et belles demeures
25 fontaines, 5 chapelles, sans oublier les nombreuses croix et calvaires sont recensés sur le territoire de Loctudy. L'Office de tourisme, situé sur la place de la Mairie (500 m du port), propose une abondante documentation…

BONUS D'ESCALE

Sur présentation de la carte Passeport Escales :
• L'Océane : café offert en fin de repas. 22 rue du port, tél : 02 98 87 95 58. bonus
• La Mer à boire : apéritif ou café offert pour un repas. Port de plaisance, tél : 02 98 87 99 65. bonus
• Manoir de Kerazan : tarif groupe. route de Pont-l'Abbé, tél : 09 65 19 61 57. bonus
• Pichavant Yachting : 5 % de remise. Port de plaisance, tél : 02 98 87 40 50. -5%
• Ty Du : apéritif ou café offert pour un repas. Le port, tél : 02 98 87 95 07. bonus
• Ty Soaz : 5 % de remise. Square de Poulavillec, tél : 02 98 87 57 49. -5%

Situé sur l'estuaire de la rivière de Pont-l'Abbé, le port de plaisance de Loctudy est particulièrement bien abrité des vents dominants. Il reste accessible à toute heure.

Dernier port à l'Ouest de la baie de Concarneau, face à l'archipel des Glénan (environ 8 M), Loctudy propose 600 places à flots dont une cinquantaine destinées aux visiteurs. L'escale permet, entre autres, de découvrir la biodiversité de la rivière de Pont-l'Abbé, que ce soit en annexe, à pied par le chemin côtier ou en bateau à la pleine mer. Cette balade nature d'environ 3 M offre un paysage qui héberge de nombreux oiseaux.

A natural stop-over in the Pays Bigouden
Located on the estuary of the River Pont l'Abbé, Loctudy is particularly sheltered. Last marina in the Western Bay of Concarneau, opposite the Glénan archipelago (about 8 M). Not to miss : The fishing port. The coast and beaches, Pich Poud, Poulluen-Larvor and White Sands. Also enjoy the benefits offered thanks to your membership card and visit the many "old stones" of the region.

AGENDA 2014

Plus de 300 dates ponctuent l'année. Toutes les informations sont disponibles au Bureau du port, à l'Office de tourisme ou sur www.loctudy.fr

Quelques manifestations :
• 21 juin : fête de la musique
• Tous les mercredis de juillet et août : démonstration du jeu de galoche
• Les lundis de juillet et août à 11 h : accueil touristique
• 13 juillet : bal des pompiers
• 3 août : fête Bretonne avec fest-noz
• 4 août : festival Rock in Loc
• 15 août : fête nautique

Expositions :
• Du 24 mai au 21 septembre : « broderies, coiffes et picot en Pays Bigouden »
• Du 21 juin au 7 août : « histoire de la plaisance à Loctudy »
• Marché : Le mardi matin, place de la Mairie.

À NE PAS MANQUER

Afin de faciliter la vie des marins en escale, les services du port de plaisance proposent le prêt de vélos pour faire vos achats. Il est également possible de réserver un taxi ou de louer un vélo. Renseignements au bureau du port.

• Un port multiservices
Shipchandlers, service de rade, bar-restaurant, laverie automatique, accès wifi gratuit… le port de plaisance offre toutes les prestations modernes.

• Le port de pêche
À Loctudy, se côtoient la pêche et la plaisance. Le matin, à partir de 6 h, les bateaux vendent leurs prises sous la criée (400 m du port de plaisance). La Demoiselle de Loctudy (langoustine) est à l'honneur ! Cette pêche est disponible dans les poissonneries du port.

• La côte et les plages
Avec ses 8 km de côtes, du port de pêche à la pointe de Beg Gwen, la façade maritime de Loctudy est une suite de pointes rocheuses délimitant des plages de sable fin. D'Est en Ouest, se succèdent les plages de Langoz (1,5 km), Kervizic, Ezer, Pich Poud, Poulluen-Larvor (avec possibilité de mouillage forain) et des Sables Blancs.

Tél : 02 98 87 51 36
Fax : 02 98 66 50 30
Web : http://port.loctudy.fr
Mail : port.plaisance.loctudy@wanadoo.fr

«Passeport escales» : un soutien à l'économie locale

Depuis ce début d'année, la municipalité de Loctudy adhère au « Passeport escales ». Ce programme, longtemps repoussé en raison de l'envasement des ports, offre de nombreux avantages aux plaisanciers adhérents. En voici le principe…

Adopté par 90 ports environ, cet outil a pour objectif d'inciter les bateaux à naviguer afin de permettre à d'autres d'accoster à leur place. Pour cela, le port de plaisance offre aux plaisanciers loctudistes des nuits d'escales dans les autres ports adhérents et accueille gratuitement les plaisanciers des ports partenaires. Une facturation est établie par la suite entre les ports. *«Cette gratuité de la place de port incite donc nos visiteurs à prolonger leur escale. Ceci leur permet, entre autres, de visiter les sites loctudistes et, de facto, de consommer sur place»* explique Hugues de Penfentenyo, adjoint en charge du port de plaisance. Autre avantage offert aux plaisanciers en escale : sur présentation de la carte «Passeport escales», plusieurs commerçants loctudistes leur offrent des avantages. *«Nos entreprises ont accueilli positivement cette démarche et j'espère de tout cœur que les retombées économiques seront intéressantes»* conclut-il.
Un guide listant les ports adhérents et les avantages est diffusé dans les capitaineries. Un site est également dédié : *www.passeportescales.com*

Les ports enfin accessibles à toute heure

Débuté en mars 2013, le rétablissement des profondeurs des ports et du chenal d'accès s'est terminé début mai…

«Ces importants travaux, qui tenaient tant au cœur de José Le Bec, ancien adjoint en charge du port de plaisance, ont trouvé leur conclusion en ce début mai 2014. Ces travaux se sont déroulés en concertation avec les différentes parties concernées. Les intempéries nous ont tout de même contraints à près de 70 jours d'immobilisation durant le chantier» précise Hugues de Penfentenyo, adjoint en charge du port de plaisance. À noter, entre autres, que ce rétablissement des profondeurs permet à nouveau à la vedette de la SNSM, Margodig, d'intervenir à toute heure.

Lors des toutes dernières rotations, Patrick Chever, ancien patron-pêcheur loctudiste a visité l'Empedocle en compagnie du commandant Claudio Piedplat

Fin des travaux de la première phase de la VC 5

Le résultat répond aux objectifs retenus pour cet important chantier de voirie. Comme vous pouvez le constater sur les clichés ci-dessous, l'espace de voirie disponible a été partagé de façon équilibrée et réaliste entre les différents usages. Circulation automobile, circulation piétonne et deux roues, parkings et accès aux propriétés riveraines. La sécurité constitue également une des préoccupations majeures de cette réalisation: séparation nette des différents flux de circulation, aménagement des deux carrefours pour réduire la vitesse et protéger les traversées cyclistes. Par ailleurs les aménagements prennent en compte les accès des Personnes à Mobilité Réduite et la sécurité des traversées piétonnes.

Le Carrefour de Hent croas

Partage de la voirie entre les usagers

Le Carrefour des Aubépines

A - *C. Zamuner*

Une nouvelle équipe, de nouveaux projets : Qui sont vos élus ?

Dans ce dossier, nous avons souhaité vous présenter les élus qui composent votre Conseil municipal. Ces informations vous permettront de mieux les connaître et les localiser. Issue du Conseil municipal, une nouvelle équipe exécutive (le Bureau municipal) a été constituée. Elle est composée d'adjoints et de conseillers délégués qui exercent, chacun dans leur domaine, les responsabilités qui leur sont déléguées par le Maire. Vous trouverez également la composition des Commissions municipales dans lesquelles se sont inscrits les conseillers municipaux (majorité et opposition). Ces commissions sont essentielles dans le fonctionnement démocratique de la municipalité. C'est en leur sein que sont présentés, débattus et enrichis les projets et dossiers sur lesquels aura à statuer le Conseil municipal. Enfin, votre nouveau maire, Christine Zamuner répond aux premières questions de l'Estran et nous vous rappelons les principaux projets de la mandature.

B - *J. Laouénan*

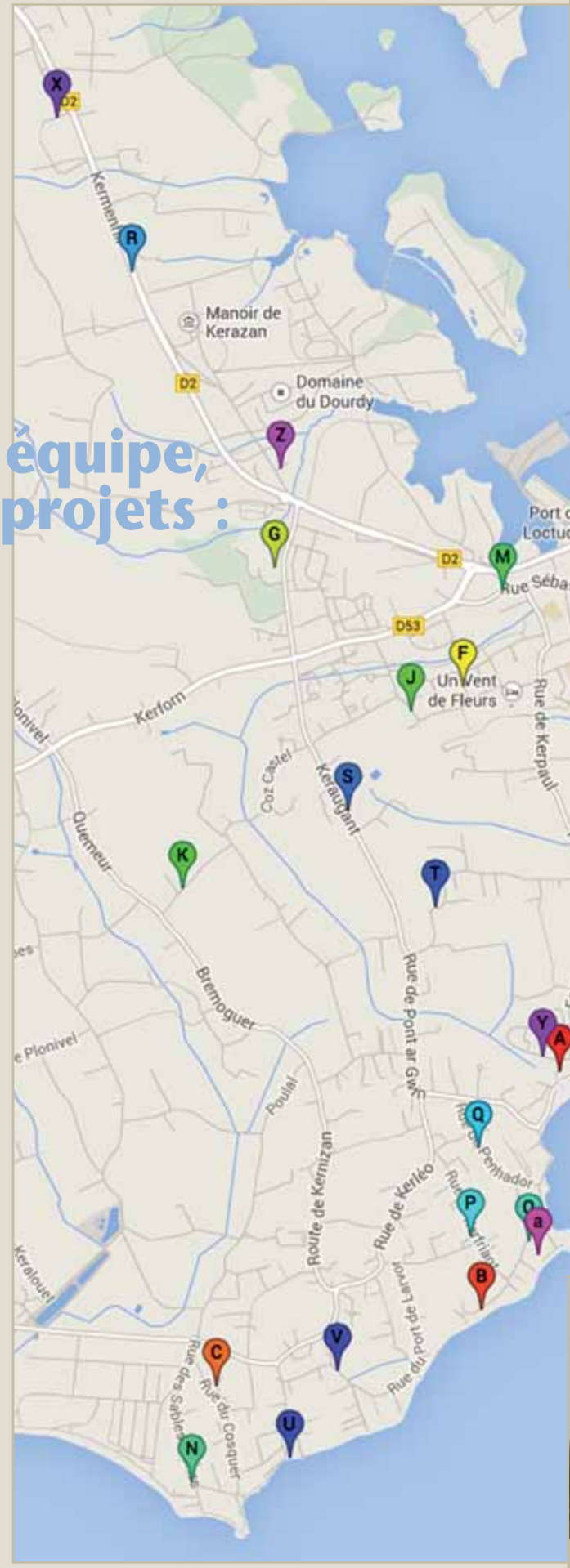

W - *T. Le Reun*

C - *M.A. Buannic*

D - *P. Méhu*

E - *L. le Dréau*

F - *J. Delaunois*

G - *H. de Penfentenyo*

H - *A. Pronost Bideau*

I - *S. Pochic*

J - *A. Guérin*

K - *F. Le Corre*

L - *M. Rigaud*

M - *S. Cosnard*

N - *M. Coïc Le Berre*

O - *P. Quillivic*

P - *A. Madeleine-Riou*

Q - *T. Acquitter*

R - *M.F. Ollivier*

S - *M. Béréhouc*

T - *M.B. Marzin*

U - *J.M. Gaigné*

V - *M. Raphalen*

X - *A. Corcuff*

Y - *C. Seiliez*

a - *A. Croguennec*

Z - *J. Breton*

Le bureau municipal

Le Bureau municipal réunit le maire, les adjoints et les conseillers délégués. Sous l'autoriré du maire, il fait régulièrement le point sur les travaux en cours, les projets et les avis formulés par les commissions municipales. Il détermine l'ordre du jour des conseils municipaux. Les adjoints et conseillers délégués agissent dans le cadre et les limites des délégations données par le maire. Le maire et ses adjoints reçoivent sur rendez-vous, notamment lors de leur permanence hebdomadaire (voir jour et horaires en fin de ce n° de l'Estran).

Ci-contre, Christine Zamuner est entourée de sa 1ère adjointe Marie-Ange Buannic (Affaires sociales et logement), Jean Laouénan (Finances, économie et tourisme), Jeannine Delaunois (Travaux), Hugues de Penfentenyo (Nautisme, animations et démarche qualité), Loïc Le Dréau (Urbanisme), Philippe Méhu (Associations, jeunesse et sports), Annie Guérin (Affaires scolaires).

Deux conseillers délégués complètent cette équipe :
-Stéphane Pochic
(Port et littoral)
-François Le Corre
(Communication, nouvelles technologies
et démocratie locale)

Les commissions municipales

Sur proposition du Maire, le Conseil municipal a décidé la création de neuf commissions. Le Maire préside de droit chaque commission. Il sera procédé à la désignation des vice-présidents. En voici la composition :

Affaires sociales, solidarité, logement et petite enfance

Membres : Marie-Ange Buannic, Annie Guerin, Marie-Françoise Ollivier, Anne Madeleine-Riou, Anne Pronost-Bideau, Annie Corcuff, Janick Breton.

Finances et affaires immobilières

Membres : Marie-Ange Buannic, Jean Laouenan, Hugues de Penfentenyo, Philippe Méhu, Anne Madeleine-Riou, François Le Corre, Thierry le Reun, Arnaud Croguennec.

Economie et tourisme

Membres : Jean Laouénan, Loïc Le Dréau, Pierre Quillivic, Michèle Rigaud, Thierry Acquitter, Sylvain Cosnard, Maryannick Raphalen, Cécile Seiliez.

Urbanisme et environnement

Membres : Marie-Ange Buannic, Loïc le Dréau, Jeannine Delaunois, Michèle Rigaud, Sylvain Cosnard, Maryannick Raphalen, Arnaud Croguennec.

Nautisme, animation et démarche qualité

Membres : Hugues de Penfentenyo, Philippe Méhu, Stéphane Pochic, Thierry Acquitter, François Le Corre, Jean-Michel Gaigné, Maryannick Raphalen, Cécile Seiliez.

Associations, vie locale, jeunesse et sports

Membres : Hugues de Penfentenyo, Philippe Méhu, Pierre Quillivic, Marie-Bernard Marzin, Magalie Coïc, Matthieu Béréhouc, Annie Corcuff, Cécile Seiliez.

Travaux

Membres : Loïc Le Dréau, Jeannine Delaunois, Marie-Françoise Ollivier, Marie-Bernard Marzin , Magalie Coïc, Sylvain Cosnard, Thierry Le Reun, Arnaud Croguennec.

Affaires scolaires et culture

Membres : Annie Guerin, Marie-Françoise Ollivier,Thierry Acquiter, Anne Madeleine-Riou, Anne Pronost-Bideau, Sylvain Cosnard, Annie Corcuff, Janick Breton.

Littoral et Port de Pêche

Membres : Jean Laouénan, Loïc Le Dréau, Hugues de Penfentenyo, Michèle Rigaud, Stéphane Pochic, Jean-Michel Gaigné, Thierry Le Reun, Cécile Seiliez.

A la croisée des générations, deux conseillers municipaux au service d'un même engagement…

47 ans les séparent et pourtant ils ont en commun de faire avancer et protéger leur commune. Chacun nous présente ses ambitions pour Loctudy.

Marie-Françoise Ollivier, 67 ans

Marie-Françoise Ollivier, originaire de Brest, est arrivée à Loctudy après la rencontre avec son mari, agriculteur à Kermenhir Vian. Après avoir travaillé dans l'exploitation agricole familiale et à la Halle de la presse à Pont-l'Abbé, Marie-Françoise est aujourd'hui retraitée. Elle entre à la chorale de Pont-l'Abbé Tud ar Vro en 1993 et en devient rapidement la présidente. Elle a été également membre de l'association des parents d'élèves de l'école Saint-Tudy. Elue pour la première fois au Conseil municipal en 2001, Marie-Françoise s'est investie tout de suite dans le fonctionnement de la commune. Très vite elle se prend au jeu : l'engagement auprès des autres s'attrape comme un virus. *«Mes centres d'intérêt, les écoles, les affaires sociales et l'animation culturelle de la commune. J'ai noté des initiatives intéressantes, notamment dans le domaine de la poésie. J'ai également été très intéressée par la démarche du projet culturel de la commune, qui a répondu aux attentes exprimées.»* En tant que doyenne, si elle avait un conseil à donner aux nouveaux élus, c'est d'avoir confiance en soi car chacun peut apporter ses diverses compétences et expériences. *«Dans cette nouvelle mandature, le projet qui me tient le plus à cœur est sans nul doute l'aménagement de l'étang de Pen Ar Vir et de la place de la Mairie. La commune devrait beaucoup y gagner en attractivité»*. Marie-Françoise Ollivier a également quelques lieux dans Loctudy pour se ressourcer comme le sentier côtier de Larvor. Elle pratique aussi la pêche à pied avec ses petits-enfants.

Matthieu Béréhouc, 20 ans

Matthieu Béréhouc, jeune loctudiste de 20 ans, est étudiant en BTS Professions Immobilières et également président de l'association Pacher Production. *«Je suis venu à la politique par l'engagement associatif. Je suis entré dans la vie associative en juin 2011 lors de la création de notre association Pacher Production grâce au soutien de la municipalité de Joël Piété. Cette association m'a permis de découvrir le monde associatif loctudiste et la municipalité»*. Ainsi, il a décidé d'aller plus loin en acceptant d'être candidat aux élections municipales et de faire partie de la liste *«Une nouvelle ambition pour Loctudy»* menée par Christine Zamuner. *«Il est important que la jeunesse soit représentée au Conseil municipal ! En tant que jeune élu, je serai un des portes-parole des jeunes loctudistes ! Ils peuvent me contacter pour me soumettre leurs projets que je transmettrai avec plaisir à la municipalité»*. Durant cette mandature, Matthieu s'intéressera plus particulièrement aux projets liés à la jeunesse comme la finalisation du projet du local jeunes à Kergolven et la création d'un terrain multisports à Larvor. En étant le plus jeune des élus de la commune, Matthieu devient ainsi le secrétaire de séance, succédant à un autre jeune élu Sylvain Cosnard. *«Cette mission me conviens car je suis très heureux de faire partie de cette équipe ! Une nouvelle aventure commence»*.

Christine Zamuner

Questions/réponses…

Christine Zamuner, quelles ont été les premières tâches importantes, les jours qui ont suivi votre élection ?

Une fois le tumulte et aussi l'euphorie des élections passés, il faut se mettre très rapidement au travail. Se mettre au travail, cela veut dire tout d'abord s'occuper du quotidien de la commune qui ne s'arrête pas, fort heureusement, pour cause d'élections. Il y a des dossiers et des chantiers en cours, des contacts à assurer avec les concitoyens qu'il faut immédiatement prendre en charge. Le maintien en place de la majorité sortante facilite bien entendu le suivi des dossiers, mais l'équipe municipale est modifiée ainsi que l'affectation des responsabilités, ce qui nécessite un certain nombre de réglages dans le fonctionnement interne. Par conséquent, une autre préoccupation immédiate après l'élection, c'est d'organiser le fonctionnement de la municipalité : il convient de définir avec les adjoints, dont la désignation a été validée par le Conseil municipal, leur périmètre respectif de responsabilités et le mode de fonctionnement de l'équipe. C'est un exercice délicat et absolument essentiel qui prend en compte les personnalités, compétences et disponibilités des intéressés et dont les enjeux sont la cohésion et l'efficacité de l'équipe toute entière et la bonne conduite des projets de la mandature. Il faut également mettre sur pied les différentes commissions municipales qui débattent des dossiers et projets, en amont des délibérations du Conseil municipal. Animées par les adjoints, elles réunissent, en moyenne, une dizaine de conseillers municipaux représentant la majorité et l'opposition. Ces commissions et leur composition sont validées par le Conseil municipal. Enfin, il est important, rapidement, de caler avec les différents protagonistes les méthodes d'ouverture et de pilotage des chantiers annoncés dans notre programme.

Les élections municipales ont également une dimension intercommunale que le fléchage des délégués communautaires a renforcée. De quelle façon avez-vous géré cette problématique communautaire ?

On le sait, la dimension communautaire devient de plus en plus importante avec les transferts successifs de compétences, transferts qui peuvent s'élargir dans le cadre des réformes annoncées de réorganisation administrative. Les enjeux sont donc considérables pour les communes et les nouvelles équipes municipales. Avant la campagne électorale, nous avions convenu avec les candidats de notre sensibilité politique les priorités à défendre à l'échelon communautaire. Nous n'avons malheureusement pas obtenu la majorité des sièges au Conseil communautaire pour conduire, comme nous le souhaitions, ces priorités. Nous ferons valoir, bien entendu, nos points de vue et ceux de nos électeurs au Conseil communautaire et au Bureau. La commune de Loctudy a obtenu la vice-présidence collecte et traitement des déchets (Philippe Méhu) et je suis, comme les autres maires, membre du bureau de la Communauté.

Vous avez évoqué la mise sur les rails des chantiers de votre programme. Quelles sont vos priorités jusqu'à la fin de cette année ?

Comme je l'ai dit, tout d'abord, nous allons nous attacher à finaliser les projets qui sont en cours dans la commune. C'est le cas des chantiers de la rue de la Palue de Kerfriant, des quartiers de Men an Hid et Men Holo, des consolidations du littoral (Pen ar veur, Cosquer, Poulluen), de la rénovation du CNL…

Avant la saison estivale, il faut également que la commune soit en "ordre de marche" pour accueillir correctement les touristes. Il faut remettre en état le littoral qui a été mis à mal par les tempêtes de l'hiver (accès des plages, sentiers littoraux). Nous procéderons, quand il le faudra, au nettoyage des plages et mettrons en place les dispositifs habituels d'accueil et de sécurité pour les estivants. L'été, c'est aussi la mise en oeuvre du programme des animations touristiques, préparé et planifié, dès le début de l'année, avec les associations. Enfin, je veux faire avancer deux projets majeurs de la mandature : l'espace portuaire et la préparation du Plan Local d'Urbanisme.

Le programme de la mandature «une nouvelle ambition pour Loctudy»

Notre équipe a été élue sur un programme qui a été présenté et débattu au cours de la campagne électorale. Ce programme a notamment l'ambition de permettre à Loctudy de relever d'importants défis dans le domaine économique. Il entend mettre à profit les opportunités qui s'ouvrent dans les prochaines années, le renouvellement de la concession du port de pêche et le plan local d'urbanisme. Il s'appuie sur les investissements réalisés au cours des précédentes mandatures pour renforcer l'attractivité du territoire et sur la bonne situation financière de la commune. Ce programme s'inscrit également dans le cadre des compétences qui sont celles de la commune. Dans un certain nombre de domaines, en effet, les compétences et actions directes sont assumées par d'autres collectivités territoriales (Région, Département, Communauté de Communes). Ce qui n'exclut pas, dans tous les cas, un rôle actif de la commune pour initier des projets et nouer des partenariats. Enfin, nos actions seront conduites dans le respect des valeurs auxquelles nous nous référons, responsabilité, proximité et solidarité et des engagements pris devant les électeurs de qualité des services publics de proximité et de gestion responsable de l'argent public.

Les principaux projets du programme par domaine

Économie et tourisme
- Gouvernance et occupation de l'espace portuaire
- Site de communication et de promotion de la pêche
- Recherche et soutien d'investissements dans le secteur des loisirs et remise en forme
- Réseau maillé d'itinéraires pour les déplacements doux
- Pilotage et diversification des animations locales
- Renforcement de la visibilité de l'offre touristique.
- Accueil et accompagnement des investisseurs, aide à l'ingénierie de projets

Nautisme, plaisance
- Extension des capacités d'accueil et du périmètre d'exploitation du port de plaisance
- Gestion dynamisée du port de plaisance, nouveaux services aux usagers
- Coopération renforcée entre les acteurs du nautisme

Port et littoral
- Préservation et développement des activités maritimes
- Renouvellement de la concession du port de pêche
- Entretien et protection du littoral contre les risques de submersion et d'inondation
- Réfection de la digue de Pen ar Veur

Urbanisme
- Plan local d'urbanisme
- Jonction rue du port/port de pêche
- Reconfiguration de la place de la mairie
- Valorisation de l'étang de Pen ar vir

Affaires scolaires et culture
- Mise en place des rythmes scolaires
- Mise à niveau des équipements informatiques

Jeunesse, sports, associations
- Encadrement d'activités sportives en période de vacances
- Espace multisports ouvert et aménagé
- Terrain de sports à Larvor
- Finalisation local jeunes à Kergolven

Affaires sociales et logement
- Reconduction de la politique foncière et logement en direction des jeunes ménages
- Nouveaux services d'accompagnement à domicile pour les personnes âgées avec ADMR
- Formule d'hébergement pour personnes âgées non dépendantes

Travaux
- Corniche de Penhador
- Carrefour de Pen alle
- Réseau des voies communales secondaires
- Poursuite du programme d'enfouissement des réseaux
- Aménagement de la VC 5

Communication et nouvelles technologies
- Evolution du dispositif internet de la commune (application mobile)
- Suivi du déploiement des réseaux très haut débit

Loctudy, au fil des semaines

Voici un retour, non exhaustif, sur quelques évènements qui ont ponctué l'actualité loctudiste de ces derniers mois…

Dimanche 16 février

Enfin un peu de calme après cette succession de tempêtes hivernales qui ont balayé le littoral. Site particulièrement abîmé, la pointe Ouest de la plage des Sables Blancs laissait apparaître la sous-couche de terre et de pierres, le cordon dunaire ayant quasiment disparu à certains endroits. A noter que le système de protection «Stabiplage», en place depuis des années, n'a pas supporté l'assaut des vagues. Sur demande de la municipalité, les services de l'Etat ont validé le classement de ces évènements au titre des catastrophes naturelles.

Lundi 10 mars

Quatre mois après avoir fait l'acquisition du «Newlyn», le «Scilly», un nouveau chalutier sistership du précédent, est venu grossir la flotte de l'armement de Stéphane Pochic qui compte désormais six navires. Cette nouvelle unité à coque plastique mesure 11m95. Elle était précédemment basée en Ecosse et pratiquera désormais principalement la pêche côtière au départ de Loctudy. Une fois les travaux de mise en conformité terminés, le «Scilly» a pris la mer avec à son bord un patron et un matelot, deux jeunes loctudistes nouvellement embauchés.

Vendredi 14 mars

C'était l'effervescence au Centre de secours de Loctudy ! En présence du commandant Gourvennec, chef du groupement de Quimper, du Maire, Joël Piété, du commandant du centre loctudiste, Joël Spagnol et de nombreux pompiers, Sébastien Le Berre a reçu la fourragère départementale marquant la fin de sa formation initiale et Romain Nicolas, ses galons de caporal. Par ailleurs, les deux sergents Daniel Morvan et Laurent Le Tartesse sont passés Chefs dans leur grade. A noter qu'à cette occasion, Joël Spagnol a remercié son équipe pour le surcroît de travail accompli cet hiver du fait des tempêtes.

Jeudi 3 avril

Les Services techniques ont débuté l'installation des 10 panneaux composant le «circuit patrimonial». Cette signalétique expliquant l'histoire et le patrimoine de Loctudy, est le résultat d'une collaboration entre l'Office de tourisme, la Mairie et des étudiantes de l'IUP patrimoine de Quimper. Les panneaux sont dispersés dans le centre de la commune. Ils ont pour thème commun «*Loctudy, le village qui a pris la mer*» en référence à l'histoire spécifique de la commune, qui vivait d'une économie essentiellement rurale et s'est progressivement tournée vers une activité maritime jusqu'à devenir la commune littorale que l'on connaît aujourd'hui. Le circuit comporte aussi une table d'orientation située au niveau de la plage de Langoz, qui permet à chacun de mieux comprendre le paysage environnant. Ce parcours étant à destination de tous, les enfants peuvent s'amuser à résoudre les énigmes de «Tudyne la langoustine» qui est présente sur chaque panneau.

Dimanche 6 avril

A l'issue du premier Conseil municipal de cette nouvelle mandature, Joël Piété a reçu des mains du nouveau Maire, Christine Zamuner, la médaille de la ville en reconnaissance de son engagement pour Loctudy. Après 31 ans au service de ses concitoyens, Joël Piété a décidé de passer la main à une nou-

velle équipe. «*Tu as toujours veillé au bien-être de tous les habitants et cela avec une probité exemplaire. Tu nous as appris à regarder au-delà des conflits qui empoisonnent le quotidien, pour ne voir que l'intérêt général et pour cela je te dis merci*» a déclaré Marie-Ange Buannic, actuelle première adjointe.

Lundi 7 avril

Ce lundi, la doyenne de la commune, Marie-Louise Raphalen, a fêté ses 100 ans. Sa maison de la Palue du Cosquer était presque trop petite pour accueillir ses proches, ses amis et les représentants de la municipalité qui avaient souhaité fêter cet évènement avec elle. Marie-Louise Garrec est née dans ce hameau du quartier de Larvor qu'elle n'a jamais quitté. Aînée d'une famille de trois filles, elle se marie en 1932 avec Etienne Raphalen, son voisin. De cette union sont nés cinq enfants. Aujourd'hui, Marie-Louise a dix enfants, quatorze arrière-petits-enfants et trois arrière-arrière-petits-enfants.

Jeudi 10 avril

Un tracteur-épareuse flambant neuf vient de faire son entrée dans les locaux des services techniques. Cette nouvelle acquisition de la commune servira essentiellement au fauchage des accotements et des talus. La société Sofimat de Briec a fourni le tracteur de 105 chevaux, d'un gabarit et d'une puissance suffisants pour installer l'épareuse, fournie par Noremat de Domloup en Ille-et-Vilaine, et assurer une bonne stabilité à l'ensemble. Deux employés communaux sont habilités à la conduite de l'engin, également équipé d'un chargeur avec godet, dont le prix de revient s'élève à 116 747 euros TTC.

Dimanche 27 avril

Cette date a marqué l'ouverture de la 2ème édition du festival de poésie «Eclat de vers» qui s'est tenu à Loctudy jusqu'au 4 mai. Salon, expositions, ateliers d'écriture, de slam ou de lecture, cinéma ou poésie dans la rue… de nombreuses animations installées dans des lieux divers et variés, ont ponctué cette semaine printanière originale, particulièrement bien organisée par le «Comité de pilotage du festival de poésie et des arts de la parole». A noter également le succès remporté les 15 et 22 mars par les élèves de l'école de spectacle Klaxon Rouge, au Centre culturel.

Vendredi 2 mai

Afin de répondre à l'affluence saisonnière, ce vendredi, Servane Le Moguedec vient étoffer l'équipe de l'Office de tourisme. Servane a 37 ans, une formation en tourisme et a déjà travaillé en offices. Elle est bretonne et habite Quimper. Elle sera présente à l'Office de tourisme de Loctudy du mois de mai au mois d'octobre et plus, si possible. Elle parle anglais et allemand, se passionne pour le patrimoine, les arts et l'histoire et mettra ses connaissances au service de la clientèle. A noter que l'Office de tourisme est ouvert toute l'année et cet été du lundi au samedi, de 9 à 12 h et de 14 à 19 h.

Contact : 02 98 87 53 78 ou ot.loctudy@wanadoo.fr
Site : www.loctudy.fr/tourisme

Animations : à vos agendas !

Parmi les nombreuses animations proposées par les associations de la commune, les loctudistes et vacanciers retrouveront les traditionnels, «bal des pompiers», «Fête nautique», «Visites de l'église» et autres «Trocs et puces» ou «Moules-frites» mais également quelques nouveautés et un temps fort : la 2ème édition du «Rock in Loc», dont le programme est détaillé en pages 18 et 19 de votre revue. En voici, sur quatre pages, un résumé non-exhaustif…

Les lundis de Loctudy

L'école de broderie de Kerazan

Les «Lundis de Loctudy» : un accueil touristique sur mesure

Co-organisé par le Comité des Fêtes FAR et l'Office de tourisme de Loctudy, cet accueil touristique se déroulera en plein-air, Place de la Mairie, à partir de 11h, le lundi du 14 juillet au 25 août. Après une présentation succincte de la commune, de ses sites remarquables et de son port, les bénévoles de différentes associations dérouleront les animations de la semaine et donneront quelques conseils aux vacanciers. Ce rendez-vous se clôturera autour d'une dégustation des produits locaux offerts par les partenaires de l'évènement. *A noter que cette animation est totalement gratuite.*

Des expos à découvrir à la chapelle de Pors Bihan et au manoir de Kerazan…

Située dans l'enclos paroissial de l'église Saint-Tudy, la petite chapelle de Pors Bihan sera une nouvelle fois à l'honneur cet été en accueillant du 21 juin au 7 août une exposition proposée par l'association Histoire Locale et Patrimoine de Loctudy, intitulée « Autour de la plaisance… ». Puis, du 9 août au 13 septembre, les photographies de Michel Guéguen, retraçant la réfection récente de l'orgue de l'église Saint-Tudy, y seront accrochées. Une occasion de découvrir ou redécouvrir ce nouvel instrument qui a drainé tant de public lors des concerts inauguraux. La visite de ces expositions est gratuite.

Haut lieu de la culture, le manoir de Kerazan propose cette saison sous le titre «1932-1966, l'école de broderie de Kerazan : broderie, coiffe et picot en Pays bigouden», de découvrir l'univers de la broderie, une institution en Pays Bigouden. Conformément aux vœux du dernier propriétaire du domaine, de 1932 à 1966, une école de broderie et de tapisserie était installée à Kerazan. Elle a joué un rôle de transition entre les débuts de la dentelle en Finistère Sud, au tournant du 20ème siècle, et le renouveau actuel de cet art si emblématique. En suivant plusieurs destins qui ont jalonné cette évolution, l'exposition rend hommage à une histoire qui, aujourd'hui, s'incarne dans des succès économiques majeurs.

A noter également, tout au long de la saison, la présence de cinq artistes peintres dans l'enceinte du manoir. Armelle Kérourédan, Jean-Pierre Chériot, Sylviane de Lajarrige, Nicole Rouillet, Serge Bergami et Maurice Guélé y relayeront leurs expositions.

L'accès au site du manoir de Kerazan est payant.
www.kerazan.fr

Le «National Optimist»

Des marchés variés...

Outre le marché traditionnel du mardi matin sur la Place de la Mairie qui réunit en pleine saison environ 80 commerçants, artisans et producteurs, les vacanciers et loctudistes sont invités à venir découvrir, chaque vendredi de juillet et août, l'offre des producteurs locaux qui se retrouvent à la ferme de Kerambourg, à partir de 16h. A noter aussi le samedi 5 juillet, le marché artisanal au profit des femmes de Casamance qui se tiendra à Langoz.

Le CNL, organisateur de compétitions

Une nouvelle fois cette saison le Cercle Nautique de Loctudy sera parmi les clubs leaders pour l'organisation de compétitions de voile. Au programme, du 5 au 9 août, le Championnat du Monde de RS 500. Construit par le chantier anglais LDC (RS Racing), le RS 500 est un dériveur moderne, performant et accessible à tous. Très bien pensé et accastillé, ce «plan Morrison» sera la star du plan d'eau de Langoz avec une cinquantaine d'équipages venus de toute l'Europe en course. Les régates seront visibles de la plage, elles se dérouleront tous les après-midi sauf le 9 août (matin). Entrée gratuite sur le site. A noter également, le samedi 26 juillet, la remontée de la rivière de Pont-l'Abbé en planches à voile et dériveurs légers, un moment de détente ouvert à tous.

www.cnloctudy.com

Concerts, fest-noz et soirée DJ...

De la musique pour tous cet été à Loctudy ! Entre la Fête de la musique, la nuit des églises le 5 juillet, les «Concerts au féminin» qui se tiendront également en juillet dans la chapelle de Pors Bihan (Le 12, Brigitte Maillard ; le 17, Cristine Merienne et le 24 Ysa), le fest-noz qui suivra la Fête Bretonne le 3 août, la soirée «mousse» de l'AJL au LAC le 9 août, sans oublier l'orchestre de Cologne le 13 août et toutes les fêtes qui accueillent une formation musicale (Ape de Larvor, moules-frites, soupers marins ou Fête nautique du 15 août qui accueille cette année «Orphée», le groupe de rock réputé en Pays Bigouden), il y en aura pour tous les goûts cet été à Loctudy. A noter également le concert de Clarisse Lavanant qui se produira pour la 3ème année consécutive le mardi 30 juillet dans la chapelle de Saint-Quido à Larvor et qui fera sans doute une nouvelle fois «chapelle comble».

Clarisse Lavanant

Fête bretonne

Fête Bretonne : la «folk touch» de l'été

Le premier dimanche d'août, cette année le 3, se déroule à Loctudy la traditionnelle Fête Bretonne. Alliant kermesse et folklore dans une ambiance de grande convivialité, elle se tiendra dans le cadre de verdure de l'espace Pors Bihan, au cœur de la cité. Au programme, au départ du port, un défilé des groupes folkloriques accompagnés d'enfants en costumes traditionnels qui rejoindront le site via le centre-bourg, pour, tout au long de l'après-midi, présenter des danses, chants et costumes bretons. Durant toute la fête seront également proposés des jeux et loteries traditionnelles ainsi que des dégustations de crêpes, gâteaux bretons et autre petite restauration.

L'entrée, y compris au fest-noz (le soir), est gratuite.

«Festival des musiques mécaniques» à Loctudy

Orgue de barbarie, piano à bretelles, piano du pauvre, quelque soit le nom attribué à cet instrument un peu oublié mais combien festif, orgue Limonaire (du nom de son inventeur), nous les verrons et entendrons cet été à Loctudy.

25 tourneurs et interprètes seront rassemblés les 16 et 17 août dans le parc du manoir de Kerazan pour le «Festival des musiques mécaniques».

Il n'est pas éloigné le temps où, sur les marchés du Pays Bigouden et autres régions, ces artistes se produisaient. Nombreuses sont les personnes qui se souviennent encore de la gouaille de ces chanteurs de rue accompagnés d'un tourneur de manivelle. La foule reprenait volontiers en cœur ces refrains connus ou inconnus et parfois achetait les partitions. Culture populaire qui permettait avant les «vinyles» d'apprendre les succès des scènes parisiennes.

Cette forme de culture n'est pas perdue, puisque nombreux sont ceux qui la pratiquent encore, et, qui pour la première fois et pour notre plus grand plaisir, se rassembleront dans le parc du manoir de Kerazan.

Le programme détaillé des festivités sera affiché, annoncé par voix de presse et disponible sur www.kerazan.fr
Entrée payante.

Jeux à Poullavillec

Autour des mots et des dessins avec l'Office de tourisme

Parmi les nouveautés de cette saison, un salon regroupant une vingtaine d'auteurs aura lieu le mercredi 6 août de 10h à 13h au Square de Poulavillec. Intitulée «Des livres sous les albizias», cette rencontre réunira de nombreux genres : la cuisine, la géographie, le patrimoine, l'histoire, la poésie, le roman, la littérature enfantine, la BD, le polar…

A noter également l'organisation d'«Ateliers d'écriture poétique». Michel Moureaux animera ces ateliers à destination des enfants ou des adultes.

Béatrice accompagnera ses élèves pour des «balades dessinées». Un petit carnet, un crayon gris, une gomme et elle vous entraîne au détour des rues, des paysages pour croquer votre cadre de vacances. Quoi de mieux pour des souvenirs bien illustrés ! Pour adultes et enfants.

Mention spéciale pour les familles avec enfants

A noter également une palette d'animations adaptées aux familles : des chasses aux énigmes tous les jours à Kérazan, des séances de jeux au Square de Poulavillec, un concours de châteaux de sable, des animations pour enfants au skate-parc, un tournoi de beach-volley à Lodonnec, la découverte d'entreprise (les Viviers de Loctudy) et pour les plus grands, des rencontres de bridge au Centre culturel.

Pour en savoir plus et s'inscrire : Office de tourisme, Tél : 02 98 87 53 78.

Fest Noz à Pors Bihan

Du sport pour tous !

Chaque mercredi de juillet et août les galocheurs (au galochodrome de Kerandouret) et les pétanqueurs (sur les terrains de Langoz) invitent les loctudistes et vacanciers à venir partager leurs loisirs. Par ailleurs, l'Office de tourisme propose des séances de gym à la plage le jeudi et des balades découvertes à vélo le mercredi (renseignements et inscriptions au 02 98 87 53 78). De quoi, se dépenser sans compter !

A noter également quelques compétitions majeures : le tournoi d'été de tennis, la 23ème édition du tournoi d'été de tennis de table au complexe sportif puis le grand prix cycliste de Larvor en septembre.

Plus d'informations dans le guide des «Animations estivales 2014» joint à cette revue et sur www.loctudy.fr/tourisme

Festival Rock in Loc 2014 : c'est parti !

Rendez-vous le 4 août prochain pour ce festival « sous les étoiles » qui se tiendra comme l'an passé, dans le cadre verdoyant et arboré de Pors Bihan.
Rock in Loc est le seul festival «revival» du Pays Bigouden qui fait la part belle aux sonorités des années 50, 60 et 70. Trois décennies mythiques. Ce choix musical a fait le succès de la 1ère édition. En 2014, les organisateurs (commune et comité des fêtes) persistent et signent.

Gilbert Cariou aux commandes de la programmation du grand concert, nous précise, ici, comment il a concocté la soirée :
«Encore des moments forts en perspective. Le Rock in Loc va mettre à l'honneur cette année deux évènements musicaux majeurs qui ont révolutionné la société et le quotidien de pas mal d'adolescents de l'époque :
- il y a 60 ans, Elvis enregistrait à Memphis (Tennessee) son premier 45 t… Bill Haley et les Comets gravaient «Rock around the clock»… c'était en 1954. Danny Fletsher & Co rendront hommage au King et à tous les pionniers qui ont écrit les Tables de la Loi de la «musique du diable». L'occasion pour le groupe de nous faire découvrir plusieurs titres de leur nouvel opus : «Let's go rock' n' roll», dans les bacs depuis ce printemps.
- il y a 50 ans, ce sont les Beatles qui débarquaient en France et déboulaient pour la première fois sur la scène de l'Olympia à Paris en Janvier 1964. On a fait appel au tribute-band, Les Tit's Blattes. Ils vont nous régaler avec leurs reprises des plus grands standards des «Quatre garçons dans le vent».
Les 70's ne seront pas pour autant oubliées avec sixTsix… une association de musiciens d'horizons divers réunis exceptionnellement pour ce concert
On retrouvera également sur la scène du Rock in Loc :
- Le lauréat du Tremplin 2013 : Privé 2 Dessert et leur explosive chanteuse, Line.
- La troupe de danse Rock'n'roll Bigoud à la folie contagieuse.
Au total, un grand moment festif à partager en famille. Une dernière précision : pas de billetterie ici, l'entrée est gratuite !».
Roland Philippe, en charge du tremplin «Loc'n'Roll», précise :
«Cette année, la deuxième édition du concours se déroulera l'après-midi du lundi 4 août, dans le centre-ville de Loctudy. Les emplacements définitifs seront publiés dès le mois de juillet, avec la liste des groupes s'y produisant. Comme l'an dernier, les groupes sélectionnés devront inclure dans leur répertoire plusieurs morceaux populaires des années 60. Le vainqueur, désigné vers 17h, se produira vers 19h, en ouverture du grand concert, sur la scène principale de Pors Bihan.
Nouveauté cette année : à partir de 14h, deux animations seront proposées au public.
Sur la place de la Mairie, de nombreux véhicules des années 60 seront exposés pour le plaisir des yeux.
A l'entrée de Pors Bihan, rue Sébastien Guiziou, de nombreux stands proposeront à la vente et à l'échange de nombreux objets-culte des sixties : disques vinyle, photos, revues, fringues etc…
Un vrai paradis pour les nostalgiques de cette période faste s'étalant de la moitié des années 50 au début des années 70.»

-A partir de 14h : *Tremplin musical*
-19h : *Ouverture de la soirée avec le vainqueur du Tremplin de l'après-midi*
-19h30 : *Le lauréat du Tremplin 2013, Privé 2 Dessert*
-20h : *Démonstration de danses avec la troupe Rock'n'Roll Bigoud*
-21h : *Grand Concert : Danny Fletsher & Co + les Tit's Blattes + sixTsix.*

La radio «SALUT LES SIXTIES» à l'heure du Rock in Loc !

«Salut les Sixties» est une radio spécialisée dans la musique des années 60 qui reçoit des musiciens, des écrivains, de grands témoins de cette bouillonnante époque.
C'est aussi un tremplin pour les jeunes artistes passionnés de rock, de blues, de country… et désireux de se faire connaitre auprès d'un plus large public.
En France, une quarantaine de station FM partenaires, dont plusieurs en Bretagne, diffusent chaque semaine les émissions produites «clé en main» par cette radio en ligne : http://www.musicfranco.net, pour écouter ou télécharger.
Jean Claude Vasseur, le créateur de «Salut les Sixties», et Niky, animatrice, étaient au LAC en mars dernier pour enregistrer une «spéciale» consacrée au Rock in Loc Revival 2014.
La date de diffusion n'est pas encore arrêtée. Nous informerons nos lecteurs le moment venu sur le site internet et la page facebook de la commune.

Expo Rock & Cars et vide-grenier Vintage

A l'occasion de ce Rock in Loc Revival, le F.A.R organise à partir de 14 h, Place de la Mairie :
- une expo de «belles américaines» et autres véhicules de collection
- un vide-grenier «vintage» dédié aux années 50's à 70's : fringues, objets déco, instruments de musique, livres, vinyles….

Collectionneurs ou pas, venez vivre le temps d'une journée au cœur de cette fabuleuse époque. L'entrée est gratuite.

Les personnes intéressées pour exposer doivent prendre contact, au plus tôt, avec la Maison des Associations au 09 60 53 50 45, ou maisonassociation.loctudy@wanadoo.fr

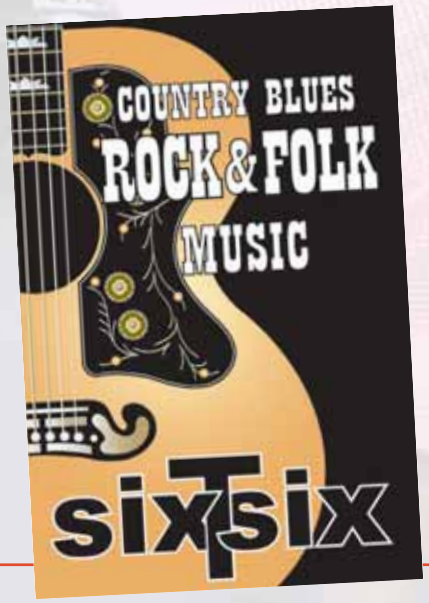

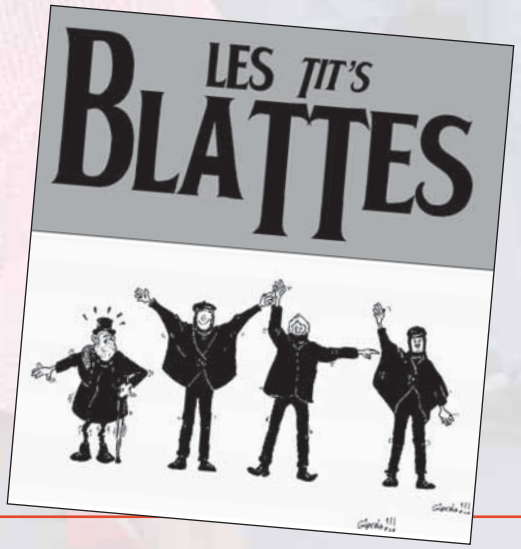

Une nouvelle équipe

Le nouveau Conseil de la Communauté de communes du Pays Bigouden Sud a élu son Président et son bureau.

Jeudi 17 avril 2014, se déroulait la première séance du Conseil communautaire de la nouvelle mandature. Les 45 élus représentant les 12 communes ont élu Raynald Tanter, Maire de Penmarc'h comme nouveau Président de la CCPBS. Il prend les commandes de l'intercommunalité pour 6 ans.

Le Président, les vice-présidents et les maires forment le bureau.

Le bureau est composé du Président, des 10 vice-présidents et des maires des communes adhérentes.

- Président

Raynald Tanter,
Maire de Penmarc'h

- Vice-présidents

• 1er vice-président
David Chevrier,
Maire de Tréffiagat-Léchiagat
En charge de la promotion économique, de la filière maritime et de l'agriculture

• 2ème vice-président
Vincent Gaonac'h,
Conseiller municipal de Combrit Sainte-Marine
En charge de la prospective, de l'aménagement et de l'habitat

• 3ème vice-président
Bruno Jullien,
Conseiller municipal de Plobannalec-Lesconil
En charge de l'administration, du personnel et des équipements communautaires

• 4ème vice-président
Eric Jousseaume,
Maire de l'Ile-Tudy
En charge des finances et du budget

• 5ème vice-présidente
Katia Gravot,
Maire de Saint-Jean Trolimon
En charge de la promotion du territoire et du tourisme

• 6ème vice-président
Thierry Mavic,
Maire de Pont-l'Abbé
En charge de l'eau

• 7ème vice-président
Ronan Crédou,
Maire de Plomeur
En charge des réseaux et des travaux

• 8ème vice-président
Philippe Méhu,
Conseiller municipal de Loctudy
En charge des déchets

• 9ème vice-président
Daniel Le Balch,
Conseiller municipal du Guilvinec
En charge de l'environnement et des espaces naturels

• 10ème vice-présidente
Annie Caoudal,
Conseillère municipale de Pont-l'Abbé
En charge des solidarités

Les maires des communes ou leurs représentants complètent le bureau

- Jacques Beaufils, Maire de Combrit Sainte-Marine
- Jean-Luc Tanneau, Maire du Guilvinec
- Christine Zamuner, Maire de Loctudy
- Claude Boucher, Maire de Tréguennec
- Jean L'Helgouarc'h, Maire de Tréméoc
- Frédéric Le Loch, Maire de Plobannalec-Lesconil

Réouverture de la déchèterie de Quelarn (Plobannalec-Lesconil)

Les travaux de modernisation de la déchèterie de Quélarn se sont terminés le 12 mai. Ils avaient pour objectifs l'amélioration de la sécurité des usagers, des agents et l'augmentation de la valorisation des déchets.

Ce service accueille donc à nouveau les habitants du Pays Bigouden Sud, *du lundi au vendredi de 8h30 à 11h50 et de 14h à 17h50 ; le samedi de 9h à 11h50 et de 14h à 17h50. Contact : 02 98 82 26 76*

www.ccpbs.fr

Deux nouvelles associations

Firdou a gan : soutenir les femmes de Haute-Casamance

Firdou a gan est une association, portée par Rozenn Dronval, qui a pour but de soutenir les projets professionnels des femmes de Haute-Casamance au Sénégal, afin d'améliorer leurs conditions de travail et leur cadre de vie.

«Firdou a gan» est un mélange de sénégalais et de breton, signifiant *«le chant de Firdou»*, un hymne à cette région d'Afrique de l'Ouest. Ce n'est pas un hasard si Rozenn Dronval a mis sur pied cette structure humanitaire, qu'elle préside aujourd'hui aux côtés d'Aimée Goascoz à la trésorerie et d'Aurélia Bequignon au secrétariat. En effet, après avoir travaillé dans une ONG au Sénégal, la jeune femme a rencontré son compagnon sénégalais dont elle a eu une fille. *«Les grands-parents de ma fille habitent en Casamance et je connais donc cette région»* explique-t-elle. *«La Haute-Casamance est particulièrement pauvre»* poursuit la présidente. *«Il n'y a rien là bas, rien pour aider les femmes à monter des projets professionnels et à s'autonomiser. Elles ne vivent que par un système de débrouilles, en vendant quelques marchandises au marché. L'idée est donc, par un appui financier, de les épauler afin de monter de petites entreprises solides. Par exemple, très concrètement, aider une femme à payer sa licence pour installer son salon de coiffure. Reste donc à trouver les fonds qui seront entièrement redistribués aux projets portés par des femmes. Nous avons des personnes de confiance dans cette région»* conclut la présidente qui, avec son équipe, étudiera les projets et validera les demandes reçues. Un mélange de deux cultures pour porter des valeurs humanitaires d'entraide et de soutien, entre ici et là-bas…

Le bureau : Rozenn Dronval, présidente ; Aurélia Bequignon, secrétaire ; Aimée Goascoz, trésorière.
Renseignements :
Rozenn Dronval au 06 95 97 90 55
ou par mail : firdou-a-gan@laposte.net

Santé Forme pour Tous : le programme d'Erwan Laës

Santé Forme pour Tous est une association qui propose des activités de gymnastique douce. Elle est présidée par Carole Magueur, Erwan Laës en assure les cours qui sont organisés au complexe sportif.

Erwan est titulaire du CQP Animateur Loisirs Sportifs Activités Gymniques d'Entretien et d'Expression de la fédération EPMM sport pour tous. *«Ces cours s'adressent à celles et ceux qui ne sont pas férus de sport et qui sont allergiques au footing et aux courbatures, qui veulent corriger leur posture, s'affiner et se faire du bien ou tout simplement reprendre une activité physique en toute sécurité»* explique Erwan. Les techniques employées sont toujours pratiquées dans la maîtrise et la conscience des mouvements. Un accent est mis sur la possibilité de pouvoir adapter à chacun un rythme adéquat afin qu'une séance soit bénéfique pour se sentir mieux au présent mais aussi pour prévenir les petits pépins du quotidien. Une attention toute particulière est mise sur la respiration, son utilisation pendant les séances et sur les bénéfices que celle-ci apportera tous les jours. Pendant une séance, toutes les parties du corps vont travailler. Les exercices sont effectués lentement dans le but de contrôler au maximum son corps en adoptant une respiration thoracique. Elle permet d'optimiser ainsi chaque mouvement et de se relaxer.

Horaires des cours : le dimanche de 18h à 18h45, le lundi de 18h30 à 19h45.
Important : un certificat médical est obligatoire.
Le bureau : Carole Magueur, présidente ; Fabienne Demaille, secrétaire ; Marine Pichavant-Le Bars, trésorière.
Renseignements :
Erwan Laës au 06 62 74 00 20
ou par mail erwan.laes@bbox.fr

In the streets of London

A la découverte des activités de «Rando et Loisirs Loctudy»

Créé en fin d'année 2009, l'association «Rando et Loisirs Loctudy» compte à ce jour 127 adhérents. Présidée par Jean-Claude Cottard, elle a pour but de «réunir des personnes pour exercer toutes formes de loisirs en commun». Zoom sur une association où la convivialité prime…

«En premier lieu, je tiens à préciser que nous nous adressons aux Loctudistes tout en restant ouvert aux habitants des communes avoisinantes. Nous organisons nos manifestations toute l'année et notre but est de réunir des personnes voulant partager de bons moments ensemble. Nous n'imposons aucune activité mais au contraire, nous essayons de répondre aux attentes de nos adhérents et de ce fait, tous les ans nous créons de nouveaux buts de partage d'intérêt. Ainsi nos propositions vont de la pêche à pied et des marches de différents niveaux autour de Loctudy à des voyages et séjours à l'étranger. Sans vouloir faire un inventaire à la Prévert, voici quelques activités qui ont ponctué les derniers exercices : randonnées en kayak, marches découvertes, à thème ou sportives, partage de connaissances en informatique, rendez-vous jeux de société… Voyages à Jersey, Guernesey, Irlande, Londres et l'Espagne en septembre, 2014, initiation à la réalisation et dégustation de crêpes, nos soirées festives comme le «Beaujolais nouveau», la galette des rois, notre pique-nique annuel ainsi que nos sorties «saisonnières» comme les châtaignes, les champignons, et depuis 2013, notre marche aquatique qui remporte un énorme succès. Bref, un programme très varié qui ne demande qu'à s'étoffer suivant les désirs des adhérents» déclare Jean-Claude Cottard.

Séance jeux à la Maison des Associations

Pique nique annuel

Marche aquatique

Départ pour l'Irlande

Galette des rois

Journée initiation crêpes

Pratique :
Rando et Loisirs Loctudy,
9 rue de Poulpeye.
Tél : 06 98 89 89 12
ou mail : assocrll@orange.fr

Julie Andrieu entourée de Line et Joël

«Les carnets de Julie» à Loctudy

Le samedi à 16h55, l'émission animée par Julie Andrieu «Les carnets de Julie», réunit de nombreux téléspectateurs sur France 3. Julie a fait un arrêt à Loctudy…

Début mars, la production contacte plusieurs services à Loctudy et sur différentes communes. Elle recherche quelqu'un sachant cuisiner la cotriade. Les premières prospections restent vaines.
A l'Office, le réseau est interrogé. Line et Joël Marrec, propriétaires de chambres d'hôtes à Bremoguer répondent banco !
Il était temps : quelques jours après seulement, l'équipe arrive ! Le producteur, la script, le régisseur, deux cameramen, un technicien du son et… Julie Andrieu dans la célèbre voiture rouge.
Ambiance feutrée et concentrée : tout le monde prend ses repères dans la cuisine.
Line et Joël, qui se sont préparés activement en amont, sont aguerris à cette recette essayée avec les amis, testée en famille, recette que Line tient de sa maman.
Les légumes attendent dans le panier d'osier ; Joël a préparé le poisson ; Line, un peu nerveuse, attend les instructions de Julie qui, sans plus tergiverser, commence à éplucher les oignons. Et c'est parti !
Tout s'enchaîne jusqu'à la fin de la recette, accomplie de main de maître par Line.
Le temps est magnifique et la table, ambiance bleue, est dressée dehors sur la terrasse.
Julie goûte et apprécie le bouillon parfumé, suivi de la généreuse cotriade : maquereau, lieu, merlu, grondin, langoustines (une demande de la production), les moules, les pinces de crabes…
Le stress du départ a rapidement fait place au naturel et c'est avec plaisir et entrain que le couple a partagé sa cuisine et la vie à Loctudy avec Julie.
Pour le final, un grand repas réunira les différents participants de l'émission à l'Ile de Sein, Au festin, tous les mets présentés lors des tournages.

Les carnets de Julie ou les aléas de la télé

Quelques jours avant que l'émission soit diffusée, nous apprenons que l'équipe a tourné, beaucoup tourné, trop tourné et que… l'étape de Loctudy ne passera pas ! Ce fut malgré tout une belle expérience et nous avons eu beaucoup de plaisir à recevoir cette équipe, comme les Bigoudens savent le faire.
Déçus ? Oui un peu car cette émission a été un bel engagement pour Line et Joël. Restera la satisfaction d'avoir relevé le défi !

Line et Joël Marrec – Chambres d'Hôtes «Couette et Galettes» – Bremoguer – Loctudy
La recette en ligne sur :
http://tourisme.loctudy.fr/Decouverte/Cote-cuisine
Suivez l'actualité de l'Office de tourisme sur www.facebook.com/loctudy.ot

Jumelage : 9ème séjour des loctudistes à Fishguard Goodwick

Conduites par Marcel Le Berre, président du comité de jumelage, 43 personnes, dont des parents, enfants, adolescents qui, profitant des vacances scolaires, ont participé à l'échange et ont été accueillies chaleureusement par des familles galloises. La commune de Loctudy était représentée par Marie-Ange Buannic, première adjointe.
Un itinéraire inédit, traversée Saint Malo Portsmouth, a permis à l'aller de visiter la forteresse médiévale de Berkeley, et au retour de profiter d'un temps libre à Cardiff.
Le programme concocté par nos correspondants gallois a été dense, tant en visites qu'en animations.
Des contacts encourageants ont été pris entre les écoles par la présence dans le groupe de Loctudy de Claudine Fretigné, directrice de l'école Jules Ferry, et par un courrier préparé par l'école Saint Tudy à l'attention de l'école de Wolfscatle. De son côté Serge Chenedé, Président de l'APLOC, a séjourné chez Martin Sykes, Président du club des plaisanciers de Fishguard. De cette rencontre, des projets communs devraient aboutir.
Notre comité a présenté des produits locaux sur un stand qui lui avait été attribué au marché de Fishguard le samedi matin et a offert des crêpes préparées sur place. Nous remercions vivement les commerçants qui nous ont apporté leur concours.
En 2015 le comité fêtera son 20ème anniversaire, et pour cette occasion il prépare dès maintenant un programme d'accueil et d'animations sur Loctudy.

Réception de la délégation en mairie

Le menhir de Pen Glaouic

Un condensé de l'histoire de Loctudy

A travers ce texte, l'association «Histoire locale et Patrimoine de Loctudy» propose une synthèse de l'histoire de la commune…

L'occupation humaine du territoire remonte au Néolithique. Quelques monuments mégalithiques en témoignent, comme le menhir marin de Penglaouic (mésange charbonnière – penn = tête / glaou = charbon). Il fut érigé sur la terre ferme à 2,5 km de la côte avant la remontée du niveau de la mer. Actuellement, c'est un vestige immergé tout comme l'était le dolmen d'Ezer fouillé dans les années 50 par P.R. Giot et son équipe. La stèle cannelée, christianisée, qui se dresse devant l'église, atteste de la présence d'occupants sur la côte bigoudène à l'Age du Fer. Une autre stèle, basse, celle-ci déposée devant l'ancien «syndicat d'initiative», provient de la partie Sud de la commune.

Loctudy entre véritablement dans l'histoire avec la fondation au Vème siècle d'un ermitage (locus en latin d'où le nom de Loctudy) par Tudy allias Tugdual. Le saint homme ayant quitté l'Ile de Bretagne, accompagné de quelques moines, s'était d'abord établi à l'Ile-Tudy, petite péninsule à l'embouchure de la rivière «An Teïr».

Les moines dispersés au XIème siècle, au moment de l'invasion des Normands, trouvèrent à leur retour, solidement installés sur cette rivière, les Barons du Pont, féodaux puissants, véritables maîtres des lieux. En effet, l'emprise territoriale de Loctudy couvrait (à cette époque) la portion de Pont-l'Abbé située sur la rive droite de la rivière.

Après la crise scandinave, des moines reviennent sur les rivages de Loctudy. On ne peut donc pas être surpris de retrouver une église à plan basilical à nef centrale et collatéraux, avec de grandes arcades en plein cintre et un cœur coiffé d'un cul-de-four, séparé par de hautes colonnes d'un déambulatoire, greffé lui-même de trois chapelles rayonnantes. Cette magnifique église de Loctudy fut édifiée (ou réédifiée) au XIème siècle dans le plus pur style de l'art roman, sur le modèle de l'abbaye de Fleury (actuel Saint-Benoit-sur-Loire), que l'on retrouve aussi bien à Saint-Gildas-de-Ruys, consacré le 30 septembre 1032, qu'à Landevennec ou Fouesnant qui date aussi de cette période. Elle avait, semble-t-il, rang d'église abbatiale, c'est-à-dire qu'elle appartenait à un monastère dirigé par ou au bénéfice d'un abbé.

Devenu un prieuré de l'abbaye de Saint-Gildas-de-Ruys, Loctudy fut, au XIIIème siècle, l'enjeu d'un conflit entre l'abbé de ce monas-

Ci-contre, La stèle cannelée

tère (Saint-Gildas) et le Barron du Pont, pour la perception des bénéfices.

En 1220, un acte important fut signé à Quimper, concernant l'octroi par l'Evêque de trois titres de chanoines dans l'église Saint-Tudy, dont un accordé à perpétuité à l'abbaye de Saint-Gildas-de-Ruys.

En 1223, un second acte, complétant celui de 1220, fut signé entre Rainaud, Evêque de Quimper, et Hervé, seigneur de Pont-l'Abbé, en présence de Josse, Archevêque de Tours, dans lequel Hervé du Pont confirme la résiliation de son droit de patronage sur l'église de Saint-Tudy. Loctudy figure dans les registres portuaires européens dès les XVème et XVIème siècles. Ses bateaux sillonnent alors l'Atlantique, la Manche, la Mer du Nord. Ils viennent en réalité de Pont-l'Abbé, alors territoire paroissial de Loctudy ou de l'Ile-Tudy.

Loctudy fut épargnée par les troubles de la révolte des Bonnets Rouges en 1675. Le Baron du Pont disposait des droits féodaux, Haute et Basse Justice, perception de certaines taxes. Il était représenté à Loctudy par deux sergents féodés qui, en 1732, étaient le seigneur de Kerazan et le baron de Kerdrein.

Hors «la cité du Pont-l'Abbé», portuaire et commerçante, les habitants de la paroisse tiraient alors leurs revenus de l'agriculture.

Selon Cambry à la fin du XVIIIème siècle, les céréales (froment, orge, blé noir) y abondaient. Les fruits et légumes mûrissaient de façon précoce. La pêche nourrissait quelques cinq ou six familles établies dans l'anse de Pors Bihan. S'il existait en 1740 quelques matelots-paysans au quartier de la Forêt, les authentiques marins-pêcheurs, eux, se trouvaient à l'Ile-Tudy.

Pendant la Révolution, la majeure partie des familles nobles émigra, mais les châteaux ne furent pas détruits. A Kervereguen les manifestants renoncèrent à brûler le manoir quand le chevalier de Penfentenyo, invalide à la suite de ses blessures à la bataille de Fontenoy, émit l'intention de se retirer dans sa chambre pour périr avec sa demeure. D'ailleurs les cahiers de doléances, rédigés le 7 avril 1789 dans la chapelle de Pors Bihan, se bornaient à réclamer la suppression des droits féodaux, l'égalité devant l'impôt et le service militaire et le maintien des franchises de la Bretagne.

La plus importante modification qui donnera à Loctudy son visage actuel, interviendra en 1791 : la commune perd la partie Sud de Pont-l'Abbé et l'enclave de Plomeur et récupère le quartier de Larvor qui dépendait de la paroisse primitive de Plonivel. Du coup la démographie passe de 1 770 à 1 045 habitants à l'aube du XIXème siècle.

Le premier Maire de Loctudy sera l'ancien recteur Denis. Le second sera un notable, le chevalier Furic de Kerguiffinian. De la grande tourmente, Loctudy sortira épuisé et appauvri. Le recteur note l'augmentation du nombre des mendiants.

Cette situation dure jusqu'à l'arrivée à Loctudy d'Edouard Le Normand des Varannes, Enseigne de vaisseau originaire du Loir et Cher. Il épouse en 1813 une demoiselle Louise Derrien dont le père avait acquis le domaine de Kerazan comme bien national.

En l'espace de 30 ans, sous la Restauration (1814-1830), il va faire de Loctudy la commune pilote du Pays Bigouden grâce à la culture de la pomme de terre, au développement de chantiers navals, du commerce maritime et de la pêche. A partir de 1830 et pendant plus d'un siècle s'installe une période de prospérité liée à une intense activité agricole axée sur la monoculture de la pomme de terre et son exportation vers l'Angleterre. On exportait aussi des poteaux de mines portés comme les sacs de pommes de terre à dos de femmes. L'édification d'un premier quai en 1848 (cale de Poulavillec agrandie en 1872) permettra aux grands voiliers d'accoster et de faire de Loctudy un grand port de commerce, le second du département, avant de devenir un port de pêche. Les premières chaloupes de pêche firent leur apparition en 1855, essentiellement pour la capture saisonnière de la sardine. De 1895 à 1925, l'existence des marins sera particulièrement pénible. Les hommes vont en mer, travaillent la terre. Les femmes vendent la pêche et toute la famille récolte le goémon pour le sécher, le brûler et obtenir des pains de soude et ainsi améliorer le revenu. Il faudra attendre 1928 et la motorisation des bateaux pour que la pêche démarre véritablement. Mais, le grand changement fut apporté en 1949 par les premiers «Malamoks», pinasses d'une quinzaine de mètres, équipées pour le chalutage, qui seront à l'origine de la prospérité de la pêche à Loctudy. Dans les années 90, Loctudy était le 5ème port de pêche de France.

Parallèlement, c'est au milieu du XIXème siècle que les premiers touristes arrivent à Loctudy pour les bains de mer et ses célèbres régates. A partir de 1882, Marie de Kerstrat, pionnière dans bien des domaines, proposera des locations aux vacanciers, alors que les premiers hôtels commencent à peine à sortir de terre. Loctudy aujourd'hui ajoute à ses activités portuaires, pêche et plaisance, une seconde activité touristique notable.

DR

Régates au port

DR

Un magicien à Loctudy

Rennais d'origine, Jean-Noël Jullo est installé dans le quartier de Larvor, rue Men an Hid. Depuis toujours, le plaisir d'être sur scène régit sa vie…

«En fait, j'ai découvert la magie vers 10 ans. Rendre possible l'impossible : de quoi faire rêver les autres et aussi l'enfant que j'étais ! La vie a fait que je suis entré dans le système, avec une vie professionnelle bien réglée, mais néanmoins riche, à la Caisse d'Allocations Familiales. Mais, ce goût de me produire en spectacle ne m'a jamais quitté, aussi j'ai été musicien dans un orchestre durant une bonne dizaine d'années. Puis un jour, un copain m'a présenté un tour de magie, réveillant cette passion enfouie : ce fut le déclencheur» explique Jean-Noël.

Dès lors il a tout fait pour apprendre, se perfectionner au contact des autres magiciens, intégrant, entre autres, le club très fermé des magiciens de Bretagne, le Cercle Magie Bretagne. *«Les magiciens entre eux se livrent leurs secrets ce qui permet à chaque futur magicien de développer son art personnel»* explique-t-il.

Sous le pseudonyme de John Engy, il a alors débuté les spectacles *«plus de 230 prestations en public depuis 1997»* précise-t-il.

Son installation à Loctudy n'est pas due au hasard : étant employé à la CAF, il a eu l'occasion de venir en vacances au domaine du Dourdy où il a été séduit par la région. L'heure de la retraite venue, il s'y est donc installé. *«Aujourd'hui étant loctudiste, j'apprécierais de faire partager mon art magique à mes concitoyens, auprès des enfants que la magie fait rêver et aussi des adultes, par exemple des associations»* déclare John. *«Je peux également aider un jeune loctudiste intéressé par la magie»* rajoute-t-il.

John Engy propose également, moyennant une participation, un spectacle lors d'anniversaires d'enfants ou autres évènements. Il est intervenu au Centre culturel, en avril dernier, lors de l'assemblée générale de la caisse du Crédit Mutuel de Bretagne. *«Les tours que je présente sont classiques : foulards, cordes, cartes, boules, transmission de pensées, papier, anneaux chinois, gobelets… ou, avec ma partenaire Nicole, la présentation d'un grand tour de scènes et bien d'autres… mais chut ! c'est un secret…»* conclut-il.

Contact :
Jean-Noël Jullo,
4 rue Men an Hid,
tél : 06 07 31 83 41
ou 02 98 56 04 42

Patricia Perrin accompagne votre corps dans le bien vivre par la détente

Connus des Loctudistes de par leur activité de maison d'hôtes, **Patricia et Lucien Perrin** ne sont pas que des passionnés de jardin : Patricia propose sur le thème du bien-être des soins de détente auprès de ses hôtes. Puis elle s'installe dans un cabinet comme Réflexologue. Certifiée de l'Ecole de réflexologie intégrative et après deux ans de formation, elle acquiert des compétences pour exercer avec professionnalisme. *«La réflexologie est une méthode douce, qui par des pressions sur des zones dites réflexes des pieds ou des mains, permet d'ôter les tensions du corps, d'apporter de la détente (musculaire, psychologique, émotionnelle…) et un mieux-être général. Un accompagnement sans effort et sans agressivité physique. Ce sont des soins pour détente et troubles divers»* explique-t-elle. Patricia pratique sur les personnes de tous âges : de la femme enceinte au nourrisson (de plus de 3 mois), enfant, adulte et sénior. Réflexologie familiale (parents, enfants). Elle exerce aussi à domicile, en clinique, hôpital et maison de retraite. Elle est membre de la Fédération Française des Réflexologues.

Pratique : Cabinet médical de Patricia Perrin, réflexologue, 62 rue de Lambourg, Pont-l'Abbé. Tél : 07 77 25 25 20 (sur rendez-vous). Mail : perrin29pat@gmail.com Site : www.reflexologiedespiedsetmains-29.com

Ch Design : du projet à la maîtrise d'œuvre

Professionnelle depuis une quinzaine d'années dans le secteur du bâtiment et installée à Loctudy depuis l'an 2000, **Catherine Hébert** vient d'ouvrir «Ch Design», un bureau d'étude en rénovation, extension, agencement (professionnel et particulier) et décoration.

Une fois les projets de ses clients précisés et leur faisabilité établie, Catherine Hebert réalise des esquisses, estime leur coût et les réalise sur des plans en 3D afin de mieux visualiser l'espace et d'appréhender les volumes. Elle s'occupe également de toutes les démarches administratives (constitution du dossier d'obtention du permis de construire ou de la déclaration de travaux, notice d'accessibilité et de sécurité pour les établissements recevant du public), et de la maîtrise d'œuvre (notice descriptive des travaux à réaliser et des matériaux à mettre en œuvre, consultation des entreprises et passation des marchés, planification et coordination des intervenants, réunion de chantier et contrôle des ouvrages).

«Mon rôle est de comprendre les besoins de mes clients et de les guider en m'adaptant à leurs envies et à leur budget», souligne Catherine Hebert.

Pratique : Ch Design, rue de Kervilzic, Loctudy. Tél : 02 98 66 59 65 ou 06 69 99 59 84. Site : www.ch-design-loctudy.fr

C&L Guéguen Paysage : Création et entretien de jardins

Christophe et Ludovic Guéguen, deux frères originaires de la commune, viennent de s'installer en tant que paysagistes à Hent Croas. Après une bonne expérience au sein de l'entreprise Tailhardat Paysage pour Christophe et dans la société Le Pape TP pour Ludovic, ils ont décidé d'associer leurs compétences afin de proposer tous travaux d'entretien de jardins : taille de haie, tonte de gazon, abattage, élagage. Ils aménagent également les jardins : création de massifs, engazonnement, maçonnerie, murets, terrasses bois et pierre, clôtures et préparation d'enrobés. *«Grâce à nos deux expériences, nous sommes complémentaires. Nous apportons ainsi un service complet»* soulignent les deux nouveaux entrepreneurs.

Pratique : Christophe et Ludovic Guéguen, Hent Croas, Loctudy. Tél : 06 37 73 34 48. Mail : gueguen.paysage@gmail.com Site www.gueguen-paysage.fr

Terre de pêche : une nouvelle poissonnerie

Installé depuis 2011 sur le port en tant que mareyeur, **Emmanuel Garrec** a créé une nouvelle poissonnerie située à l'entrée du magasin Carrefour Market. Derrière l'étal, Katia, accueille les clients et propose les produits locaux préparés dans l'atelier de mareyage. *«Nous y présentons des produits locaux frais chaque jour : poissons de la pêche côtière des ports bigoudens, langoustines, crabes, crevettes, homards, filets de poisson...»* explique Emmanuel qui, à l'occasion, divulgue aussi de bons conseils de préparation. Cette nouvelle activité complète ainsi le système de «panier de la mer» de l'entreprise de mareyage.

La poissonnerie est ouverte du mardi au samedi inclus, de 9h à 12h30 et également le vendredi et le samedi de 15h30 à 19h. Pratique : Poissonnerie Terre de pêche, Carrefour Market, rue du Général de Gaulle, Loctudy.

Les élus de «Loctudy c'est vous»

M. RAPHALEN, T. LE REUN, A. CORCUFF

Nous remercions les Loctudistes qui par leurs votes, nous font confiance et nous soutiennent, nous continuerons à porter vos valeurs et nos engagements pour défendre le développement de Loctudy.
Au cours du premier conseil, d'importantes décisions ont été adoptées sur les procédures d'achat.
Achat inférieur à 200 000 euros = pas de vote de vos élus :
Ainsi Madame Le Maire pourra décider seule, sans consulter le conseil municipal, pour tous les marchés d'un montant HT inférieur à 200 000 euros : préparation, passation, exécution, et règlement.
Préconisation d'un seuil de 100 000 euros :
Même si cette décision respecte le code des marchés publics, il nous semble comme nous l'avons réclamé, qu'un montant de 100 000 euros permettrait une plus grande transparence sans affecter la rapidité de la prise de décision et la mise en œuvre des projets à Loctudy, s'agissant des deniers des Loctudistes. Précédemment, des marchés à bon de commande de 180 000 euros étaient régulièrement passés sans l'avis du conseil municipal. Si tous les achats ne justifient pas la réunion du conseil. Il nous semble important de permettre aux élus de voter, et de décider pour les engagements supérieurs à 100 000 euros.
Favoriser les petites entreprises et si possible locales :
Si le critère du prix est important dans le choix de l'entreprise prestataire, nous avons préconisé de découper les marchés en plusieurs lots pour faciliter l'accès aux petites entreprises et aux artisans locaux et assurer ainsi une plus grande mise en concurrence des marchés notamment pour les marchés à bons de commandes.
Nous ne doutons pas que notre nouveau maire s'en tiendra aux priorités annoncées le 6/04 : plus de transparence et de développement économique, et tiendra compte de nos préconisations pour construire ensemble Loctudy.

Les élus de «Loctudy, cap sur l'avenir»

C. SEILIEZ, A. CROGUENNEC, J. BRETON

Cécile Seiliez, tête de la liste «Loctudy, Cap sur l'Avenir» et l'ensemble de ses colistiers, remercient vivement tous les Loctudistes qui sont venus voter pour les élections municipales. Les résultats nous ont permis d'acquérir 3 postes autour de la table du conseil municipal. Pendant cette campagne, certains ont cru bon de vouloir nous situer sur l'échiquier politique. Ils ont choisi la calomnie mais la seule chose qu'ils ont trouvé c'est une mauvaise sortie pour l'un et une absence au conseil municipal pour d'autres. «Loctudy, Cap sur l'Avenir» est une liste de rassemblement communal avec une volonté de changement et un nouveau dynamisme de Loctudy. Elle restera la liste qui aura ébranlé le colosse au pied d'argile et qui dans les 6 années à venir sera présente pour travailler et surtout vigilante dans la politique menée par la nouvelle mandature, dont les fondements sont l'écoute, l'échange et la transparence. Il aura fallu 3 semaines pour connaître les fonctions des adjoints et les commissions, nous espérons maintenant la mise au travail. Quel sera le premier grand projet de cette mandature ?
Je compte sur vous, Loctudistes, et sur nos échanges pour permettre à notre belle commune de ne pas se figer définitivement. Je travaillerai avec mes 2 colistiers pour le bien-être et le bien devenir de Loctudy et je resterai à votre écoute pendant les 6 prochaines années pour faire battre le cœur de Loctudy.

Site internet : www.loctudycapsurlavenir.fr
contact : contact@loctudycapsurlavenir.fr

Les élus de La Majorité

Il n'y aura pas de troisième tour

Même si à Loctudy les campagnes électorales sont traditionnellement empreintes de dignité et de sens des responsabilités, elles sont, comme ailleurs, l'expression de divergences ou d'antagonismes parfois forts et aussi le théâtre où s'affrontent les convictions et passions de chaque camp. C'est le jeu démocratique où il y a des gagnants et des perdants… Les élections sont passées. Les électeurs de Loctudy ont choisi sans ambiguïté l'équipe et le programme pour conduire la nouvelle mandature. C'est donc les orientations politiques et les projets que nous avons proposés qui seront mis en œuvre. Cela étant, nous souhaitons une opposition constructive, selon les souhaits formulés par certains, dans le respect des convictions de chacun et des mandats donnés par les électeurs. Loctudy, qui a d'importants défis à relever, le mérite bien…

Permanence des élus (10h-12h)

C. Zamuner	**Maire**	**Mercredi (9h30-12h)**
P. Mehu	*Adjoint au maire*	Lundi
J. Laouenan	*Adjoint à l'économie et au tourisme*	Mardi
A. Guérin	*Adjoint aux Affaires scolaires*	Mercredi
J. Delaunois	*Adjoint aux travaux*	Mercredi
H. de Penfentenyo	*Adjoint au nautisme, animations, démarche qualité*	Jeudi
M.A. Buannic	*Adjoint aux affaires sociales et logement*	Vendredi
L. Le Dréau	*Adjoint à l'urbanisme, l'enfouissement des réseaux*	Samedi

MAIRIE
02 98 87 40 02
Du lundi au vendredi,
8h30 à 12h - 13h30 à 17h
(sauf le vendredi : fermeture à16h30)
Samedi : 10h à 12h
mairie@loctudy.fr

MEDIATHEQUE
02 98 87 98 57
bm.loctudy@gmail.com
Lundi : 16h à 18h
Mardi : 10h à 12h
Mercredi : 10h à 12h30 et de 15h à 18h30
Vendredi : 16h à 19h
Samedi : 10h à 13h

ATELIER MUNICIPAL
02 98 87 56 79
st@loctudy.fr

PORT DE PLAISANCE
02 98 87 51 36
port.plaisance.loctudy@wanadoo.fr
Juillet/août
7h30 à 21h
Mai/juin/septembre
8h30 à 12h - 13h30 à 19h
Dimanche et fêtes
8h30 à 12h - 13h30 à 18h
Octobre à avril
8h30 à 12h - 13h30 à 18h
Dimanche et fêtes
9h à 12h

MAISON DES ASSOCIATIONS
02 98 87 91 44
maisonassociation.loctudy@wanadoo.fr
Du lundi au vendredi,
de 8h30 à 12h30 - 13h30 à 17h
(sauf le vendredi à 16h30)

OTSI
02 98 87 53 78
ot.loctudy@wanadoo.fr
En été,
Du lundi au samedi,
de 9h à 12h - 14h à 19h
En dehors de cette période,
Du lundi au vendredi,
de 9h à 12h

COMPLEXE SPORTIF DE KERANDOURET
09 61 25 18 42
sallesdessport@orange.fr
Du mardi au samedi
de 9h à 12h - 15h à 19h30
(sauf le jeudi à 19h)

Votre mairie 24h/24h sur www.loctudy.fr

Propreté de la commune

COLLECTE DES ORDURES MENAGERES (02 98 87 80 58)
Le mercredi sur toute la commune :
-Bacs individuels
-Sacs jaunes

CONTENEURS SPECIALISES
En centre ville et divers quartiers, verre, journaux.
Les piles électriques sont à déposer en mairie, dans les commerces ou dans les déchetteries.

DECHETTERIES
Municipale, à Kéruno seulement les déchets de jardin, lundi, mercredi et samedi de 9h à 12h et de 14h à 18h
Dépôt de tous autres matériaux selon horaires variables :

Combrit	02 98 51 31 42
Plobannalec	02 98 82 26 76
Plomeur	02 98 82 10 33

HORAIRES DE LA DECHETTERIE DE PLOBANNALEC
Du lundi au vendredi
de 8h30 à 11h50 et de 14h à 17h50
Le samedi de 9h à 11h50 et de 14h à 17h50.

Contact : 02 98 82 26 76

PASSEUR LOCTUDY-ILE TUDY
Du 1er au 30 juin,
de 9h à 12h et de 14h à 19h
sauf dimanche et lundi

En juillet et août
de 9h à 20h, tous les jours

Etat Civil

Bienvenue à…

01.02.2014	Léa SÉRO LE FLOC'H
09.02.2014	Clarance KEREBEL
03.03.2014	Célio AUTRET
14.04.2014	Pauline MICHELET GRINCOURT
22.04.2014	Domitille VÉRET

Souvenirs de…

17.03.2014	Eugène DAVAINE veuf DEVAUX – 100 ans
19.03.2014	Gérard DANIEL époux PLANELLES - 65 ans
21.03.2014	Marie-Louise NÉDÉLEC – 97 ans
26.03.2014	Marie Louise LE BLEIS veuve DANIEL - 88 ans
29.03.2014	Jean Louis DONADILLE veuf MATHIEU - 87 ans
30.03.2014	Henri de ROTALIER veuf BRÉART de BOISANGER - 93 ans
01.04.2014	Marie STRUILLOU veuve AUTRET - 91 ans
16.04.2014	Denise RAOUL veuve COSQUÉRIC - 83 ans

En cas d'urgence composez :

Pompiers : 18
Gendarmerie : 17
SAMU : 15
N° d'appel européen : 112

Entrée Gratuite

ROCK in LOC Revival

Lundi 4 Août 2014

à LOCTUDY

à Pors Bihan

19H00 : Vainqueur du Tremplin
19H30 : Vainqueur 2013 Privé2Dessert
20H00 : Rock 'n' roll Bigoud (Danses)

21H00 : CONCERT

Danny Fletsher
Les Tit's Blattes
sixTsix

Expo 60's

Restauration Rapide

Trempelin Rock à partir de 14H au Bourg

Stands

Vinyles
Livres
Photos
Fringues
Voitures
Motos

Imprimé sur PEFC (Papier issu de forêts à gestion durable)