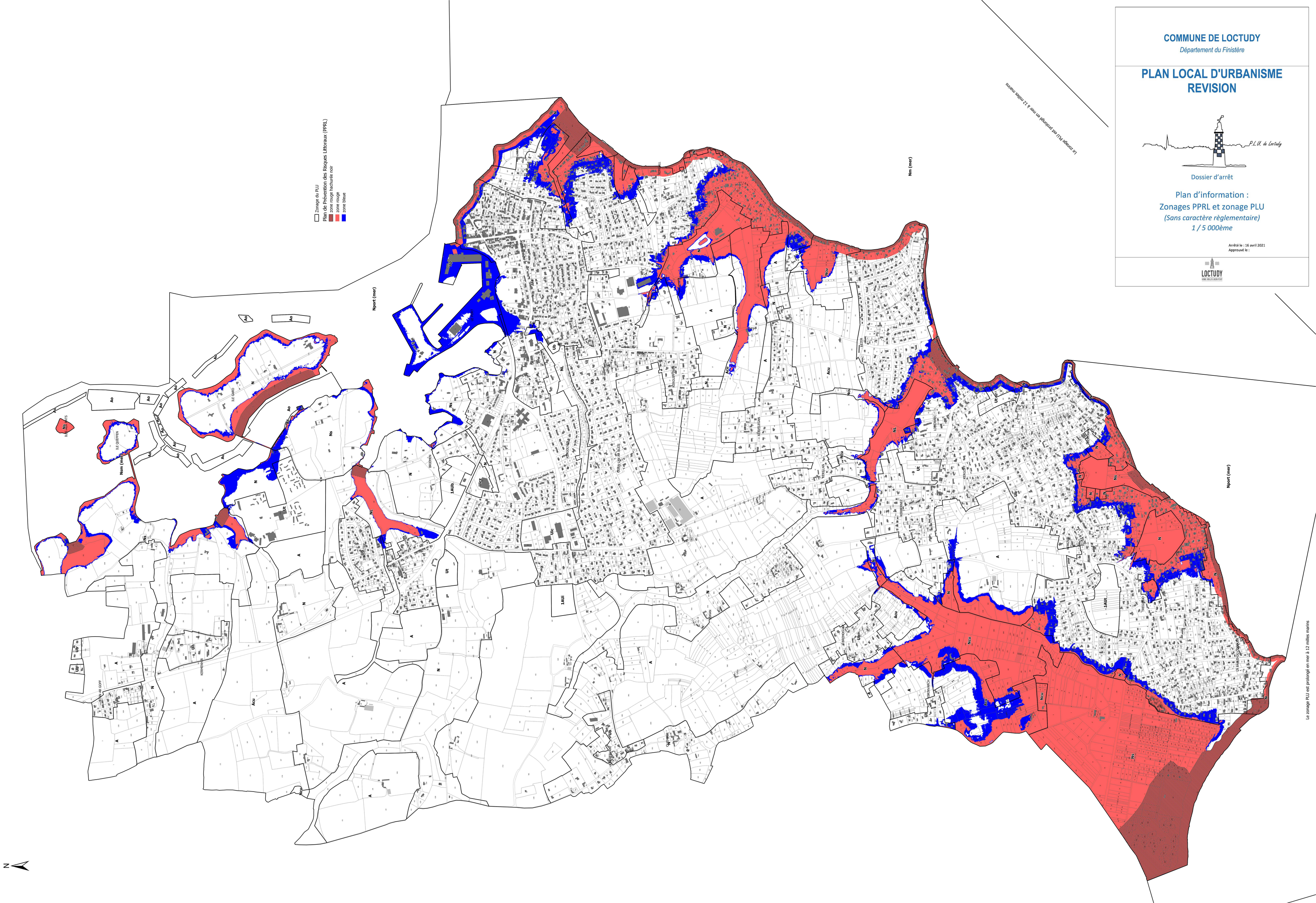

COMMUNE DE LOCTUDY

Département du Finistère

PLAN LOCAL D'URBANISME REVISION

Dossier d'arrêt

Plan d'information :
Zonages PPRL et zonage PLU
(Sans caractère règlementaire)
1 / 5 000ème

Arrêté le : 16 avril 2021
Approuvé le :

LOCTUDY